

Incadrare in planul localitatii

Incadrare in zona

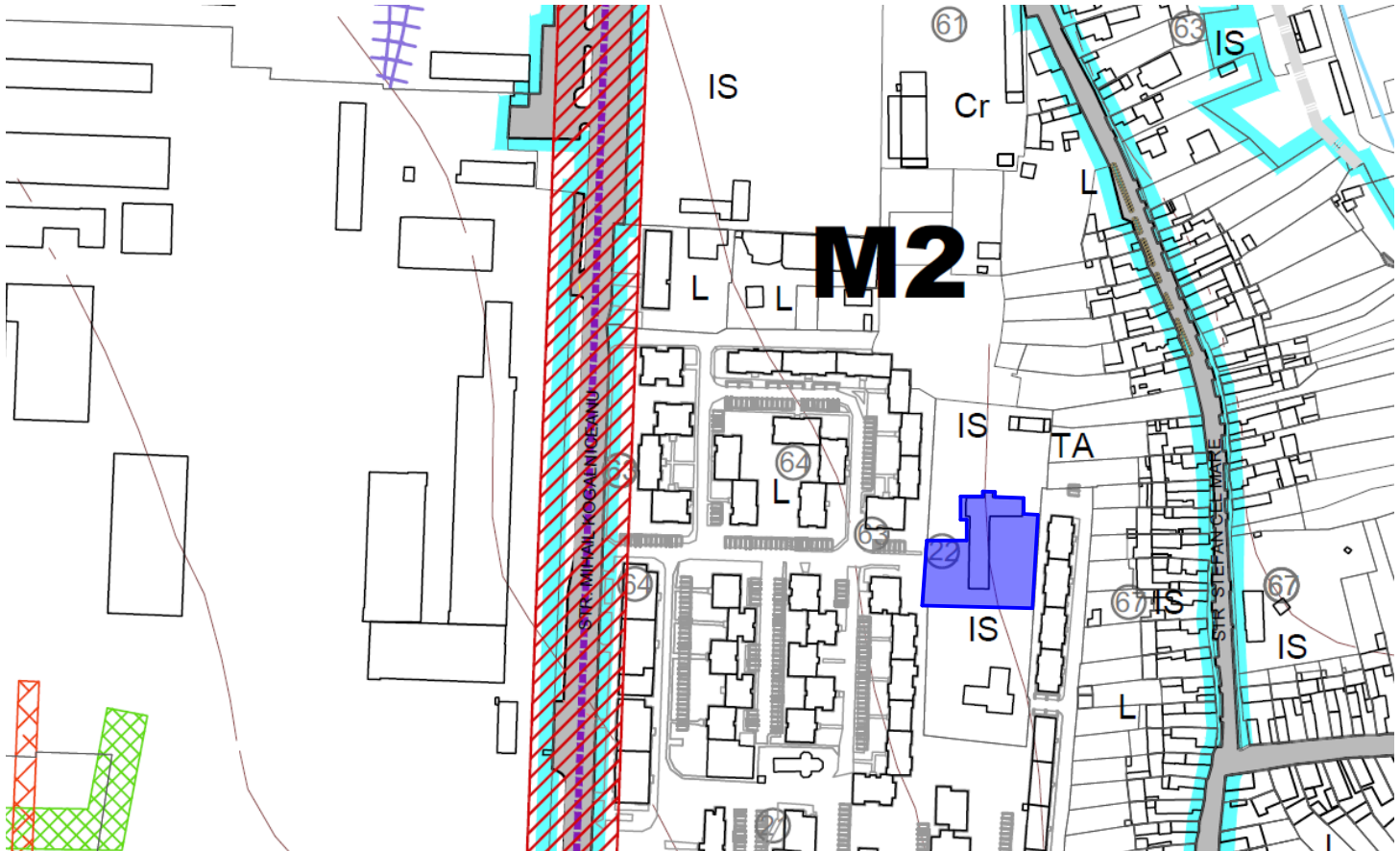
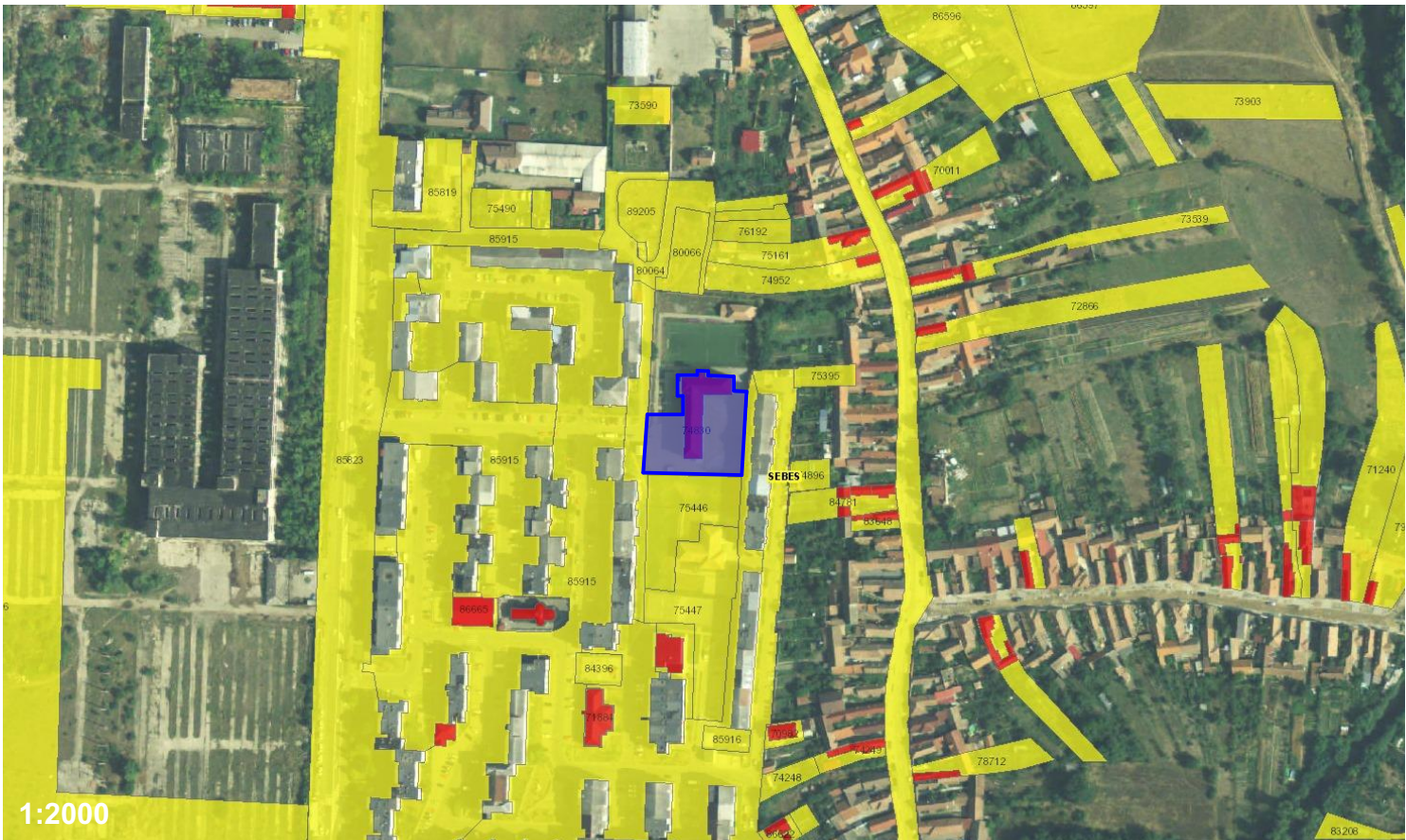

Extras de plan cadastral

Incadrare in PUG mun. Sebes

VERIF/EXP	NUME	SEMNTURA	CERINTA	
LOB ARCH SRL-D CIF 3484081 / CARPINS, nr. 295, jud. ALBA / RO20817ELRONCORT0310421801 ARHITECTURA / CONSULTANTA / DESIGN telefon: 0756 422 456 / email: lucioprita@gmail.com			Beneficiar: MUNICIPIUL SEBES prin PRIMAR DORIN NISTOR str. PIATA PRIMARIEI, nr. 1, SEBES jud. ALBA Romania	Proiect nr.: 15/2023
			Amplasament: str. MIHAIL KOGALNICEANU, nr. 114, SEBES, jud. ALBA	Faza: DALI
Specificatie:	Titlu/Num:	Semnatura:	Scara:	Format:
SEF PROIECT	Arh. OPRIȚA Ioana			A3
PROIECTAT	Arh. OPRIȚA Ioana		Data:	Plansa nr.
INTOCMIT	Arh. OPRIȚA Ioana		06.2023	A01
Titlul proiectului: REABILITARE SI MODERNIZAREA SCOALA GIMNAZIALA MIHAIL KOGALNICEANU - MUNICIPIUL SEBES, IN VEDEREA CRESTERII EFICIENTEI ENERGETICE				
Titlul plansei: PLAN DE ÎNCADRARE ÎN ZONĂ				
Scaat desen si informatiile cuprinse in el nu pot fi copiate, reproduse sau utilizate, partial sau in intregime, decat cu acordul scris al LOB ARCH SRL-D si nu pot fi folosite in alt scop decat cel pentru care au fost elaborate. Plansele autentice poarta in original semnatura si stampila LOB ARCH SRL-D.				

CATEGORIA DE IMPORTANTA - "C"
CLASA DE IMPORTANTA - III
GRAD DE REZISTENTA LA FOC - II
COTA ±0.00 - COTA ACTUALA A IMOBILULUI

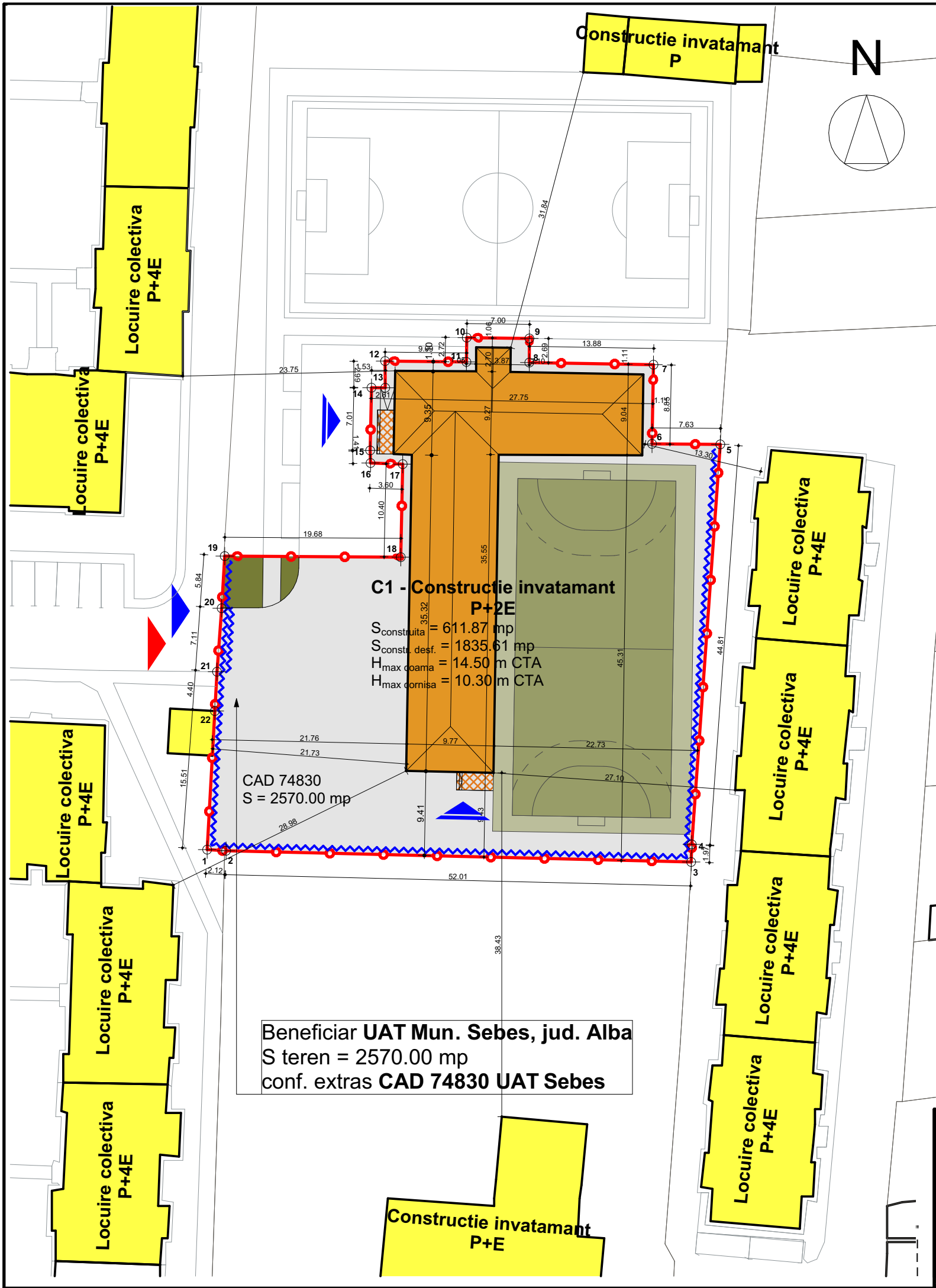

LEGENDA

limita de proprietate parcela studiata

imprejmuire gard

poarta

imobil studiat

imobile invecinate

copertine

platforme pietonale pe parcela studiata

spatii verzi pe parcela studiata

gazon artificial pe parcela studiata

panouri solare pe invelitoare

acces carosabil pe amplasament

acces pietonal pe amplasament

acces pietonal in imobil

BILANT TERITORIAL

SUPRAFATA TEREN:

DIN ACTE : 2570.00 mp

MASURATA IN TEREN : 2570.00 mp

SUPRAFATA CONSTRUITA CALCUL POT:

EXISTENTA: 611.87 mp

PROPUSA: 611.87 mp (nu se modifica)

SUPRAFATA CONSTRUITA DESFASURATA CALCUL CUT:

EXISTENTA: 1835.61 mp

PROPUSA: 1835.61 mp (nu se modifica)

POT:

EXISTENT: 23.80%

PROPUSA: 23.80% (nu se modifica)

REGIMUL DE INLTIME:

EXISTENT: P+2E

PROPUS: P+2E

NR.UNITATILOR INDIVIDUALE:

EXISTENT: 1

PROPUS: 1 (constructii pentru invatamant)

Tabel Coordonate

1	x 388,511.313	y 497,305.501
2	x 388,513.427	y 497,305.375
3	x 388,565.420	y 497,304.119
4	x 388,565.487	y 497,306.087
5	x 388,568.676	y 497,350.785
6	x 388,561.044	y 497,350.846
7	x 388,561.206	y 497,359.691
8	x 388,547.324	y 497,359.932
9	x 388,547.334	y 497,362.622
10	x 388,540.334	y 497,362.716
11	x 388,540.294	y 497,360.000
12	x 388,531.201	y 497,360.100
13	x 388,531.220	y 497,357.111
14	x 388,529.686	y 497,357.121
15	x 388,529.536	y 497,350.112
16	x 388,529.579	y 497,348.704
17	x 388,533.173	y 497,348.580
18	x 388,532.956	y 497,338.182
19	x 388,513.276	y 497,338.303
20	x 388,512.935	y 497,332.474
21	x 388,512.414	y 497,325.381
22	x 388,512.170	y 497,320.989

BILANT TERITORIAL:

CONSTRUCTII LA SOL EXISTENT: 611.87 mp (23.80%)

CONSTRUCTII LA SOL PROPUS: 611.87 mp (23.80%)

SPATII VERZI EXISTENTE: 34.00 mp (1.32%)

SPATII VERZI PROPUSE: 34.00 mp (1.32%)

PLATFORME PIETONALE EXISTENTE: 1924.13 mp (74.88%)

PLATFORME PIETONALE PROPUSE: 1924.13 mp (74.88%)

PLATFORME CAROSABILE EXISTENTE: 0.00 mp (0.00%)

PLATFORME CAROSABILE PROPUSE: 0.00 mp (0.00%)

CUT:

EXISTENT: 0.71 mp Sc / mp teren

PROPUS: 0.71 mp Sc / mp teren (nu se modifica)

CATEGORIA DE IMPORTANTA - "C"
CLASA DE IMPORTANTA - III
GRAD DE REZISTENTA LA FOC - II
COTA ±0.00 - COTA ACTUALA A IMOBILULUI

VERIF./EXP	NUME	SEMNATURA	CERINTA	
LOB ARCH SRL-D CIF 34848081 / CARPINS, nr. 295, jud. ALBA / RD02081TELROCNOR10310421801 ARHITECTURA / CONSULTANTA / DESIGN telefon: 0756 422 456 / email: lucioprita@gmail.com			Beneficiar: MUNICIPIUL SEBES prin PRIMAR DORIN NISTOR str. PIATA PRIMARIEI, nr. 1, SEBES jud. ALBA Romania	Proiect nr.: 15/2023
			Amplasament: str. MIHAIL KOGALNICEANU, nr. 114, SEBES, jud. ALBA	Faza: DALI
Specificatie:	Titlu/Numr:	Semnatura:	Scara: 1:500	Format: A3
SEF PROIECT	Arh. OPRIȚA Ioana		Data: 06.2023	Planșa nr. A02
PROIECTAT	Arh. OPRIȚA Ioana			
INTOCMIT	Arh. OPRIȚA Ioana			

Acest desen și informațiile cuprinse în el nu pot fi copiate, reproduse sau utilizate, parțial sau în întregime, decât cu acordul scris al LOB ARCH SRL-D și nu pot fi folosite în alt scop decât cel pentru care au fost elaborate. Planșele autentice poartă în original semnătura și stampila LOB ARCH SRL-D.

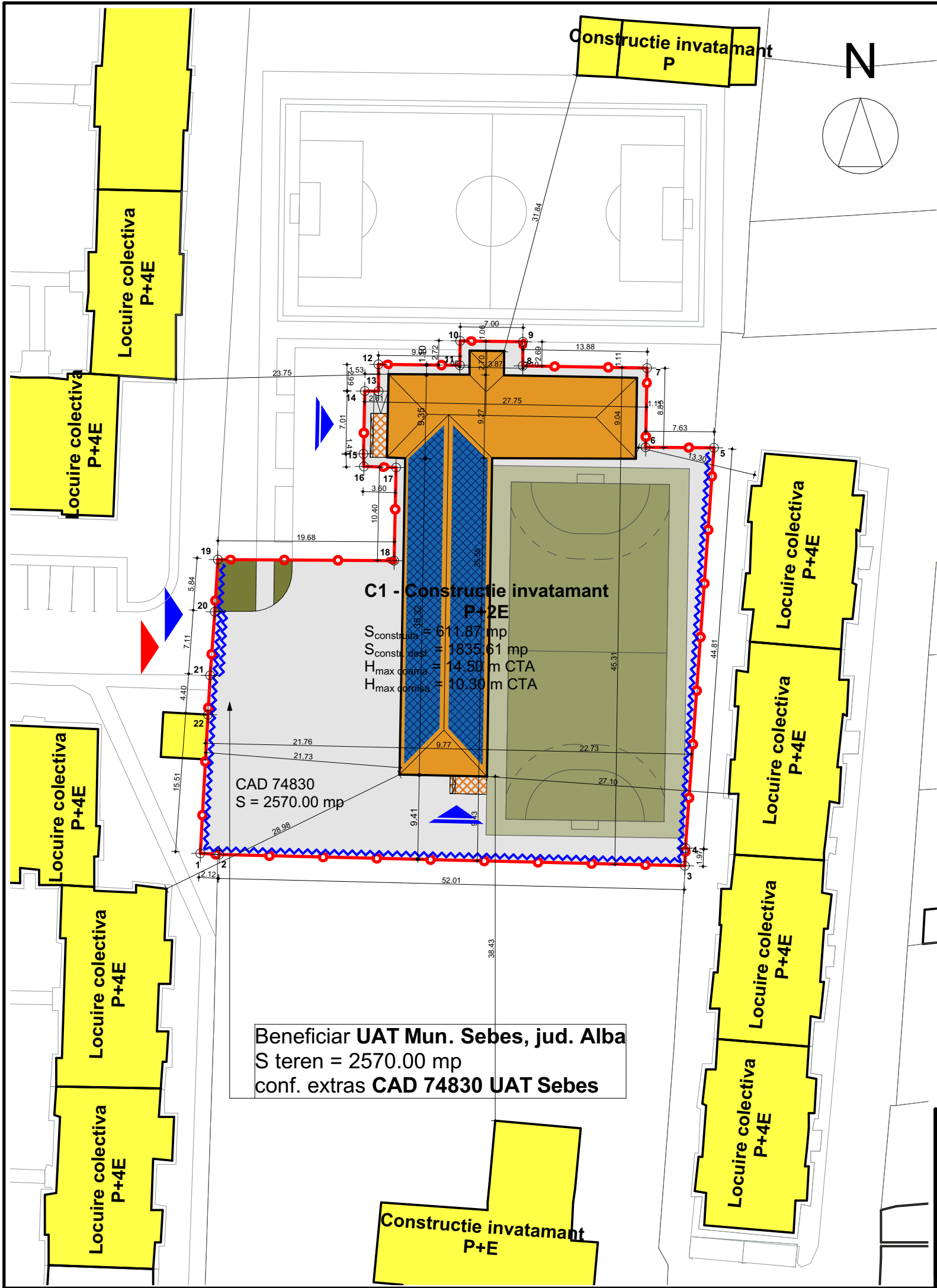

LEGENDA

- limita de proprietate parcela studiata
- imprejmuire gard
- poarta
- imobil studiat
- imobile invecinate
- copertine
- platforme pietonale pe parcela studiata
- spatii verzi pe parcela studiata
- gazon artificial pe parcela studiata
- panouri solare pe invelitoare
- ▲ acces carosabil pe amplasament
- ▲ acces pietonal pe amplasament
- ▲ acces pietonal in imobil

Tabel Coordonate

1	x 388,511.313	y 497,305.501
2	x 388,513.427	y 497,305.375
3	x 388,565.420	y 497,304.119
4	x 388,565.487	y 497,306.087
5	x 388,568.676	y 497,350.785
6	x 388,561.044	y 497,350.846
7	x 388,561.206	y 497,359.691
8	x 388,547.324	y 497,359.932
9	x 388,547.334	y 497,362.622
10	x 388,540.334	y 497,362.716
11	x 388,540.294	y 497,360.000
12	x 388,531.201	y 497,360.100
13	x 388,531.220	y 497,357.111
14	x 388,529.686	y 497,357.121
15	x 388,529.536	y 497,350.112
16	x 388,529.579	y 497,348.704
17	x 388,533.173	y 497,348.580
18	x 388,532.956	y 497,338.182
19	x 388,513.276	y 497,338.303
20	x 388,512.935	y 497,332.474
21	x 388,512.414	y 497,325.381
22	x 388,512.170	y 497,320.989

BILANT TERITORIAL

- SUPRAFATA TEREN:**
DIN ACTE : 2570.00 mp
MASURATA IN TEREN : 2570.00 mp
- SUPRAFATA CONSTRUITA CALCUL POT:**
EXISTENTA: 611.87 mp
PROPUSA: 611.87 mp (nu se modifica)
- SUPRAFATA CONSTRUITA DESFASURATA CALCUL CUT:**
EXISTENTA: 1835.61 mp
PROPUSA: 1835.61 mp (nu se modifica)
- POT:**
EXISTENT: 23.80%
PROPUSA: 23.80% (nu se modifica)
- REGIMUL DE INLTME:**
EXISTENT: P+2E
PROPUS: P+2E
- NR.UNITATILOR INDIVIDUALE:**
EXISTENT: 1
PROPUS: 1 (constructii pentru invatamant)
- NR.LOCURI DE PARCARE AUTO DIN INCINTA:**
EXISTENT: 0
PROPUS: 1 (exterior)
- BILANT TERITORIAL:**
CONSTRUCTII LA SOL EXISTENT: 611.87 mp (23.80%)
CONSTRUCTII LA SOL PROPUS: 611.87 mp (23.80%)
SPATII VERZI EXISTENTE: 34.00 mp (1.32%)
SPATII VERZI PROPUSE: 34.00 mp (1.32%)
PLATFORME PIETONALE EXISTENTE: 1924.13 mp (74.88%)
PLATFORME PIETONALE PROPUSE: 1924.13 mp (74.88%)
PLATFORME CAROSABILE EXISTENTE: 0.00 mp (0.00%)
PLATFORME CAROSABILE PROPUSE: 0.00 mp (0.00%)
- CUT:**
EXISTENT: 0.71 mp Sc / mp teren
PROPUS: 0.71 mp Sc / mp teren (nu se modifica)

CATEGORIA DE IMPORTANTA - "C"
CLASA DE IMPORTANTA - III
GRAD DE REZISTENTA LA FOC - II
COTA ±0.00 - COTA ACTUALA A IMOBILULUI

VERIF./EXP	NUME	SEMNATURA	CERINTA	
LOB ARCH SRL-D CIF 34848081 / CARPINS, nr. 295, jud. ALBA / RD0208TELROKOR10310421801 ARHITECTURA / CONSULTANTA / DESIGN telefon: 0756 422 456 / email: lucioprita@gmail.com			Beneficiar: MUNICIPIUL SEBES prin PRIMAR DORIN NISTOR str. PIATA PRIMARIEI, nr. 1, SEBES jud. ALBA Romania	Proiect nr.: 15/2023
			Amplasament: str. MIHAIL KOGALNICEANU, nr. 114, SEBES, jud. ALBA	Faza: DALI
Specificatie:	Titlu/Numr:	Semnatura:	Scara:	Format:
SEF PROIECT	Arh. OPRIȚA Ioana		1:500	A3
PROIECTAT	Arh. OPRIȚA Ioana		Data:	Planșa nr.
INTOCMIT	Arh. OPRIȚA Ioana		06.2023	A03
Titlul proiectului: REABILITARE SI MODERNIZAREA SCOALA GIMNAZIALA MIHAIL KOGALNICEANU - MUNICIPIUL SEBES, IN VEDEREA CRESTERII EFICIENTEI ENERGETICE				
PLAN SITUATIE PROPUS 1:200				

Acest desen si informatiile cuprinse in el nu pot fi copiate, reproduse sau utilizate, partial sau in intregime, decat cu acordul scris al LOB ARCH SRL-D si nu pot fi folosite in alt scop decat cel pentru care au fost elaborate. Plansele autentice poarta in original semnatura si stampila LOB ARCH SRL-D.

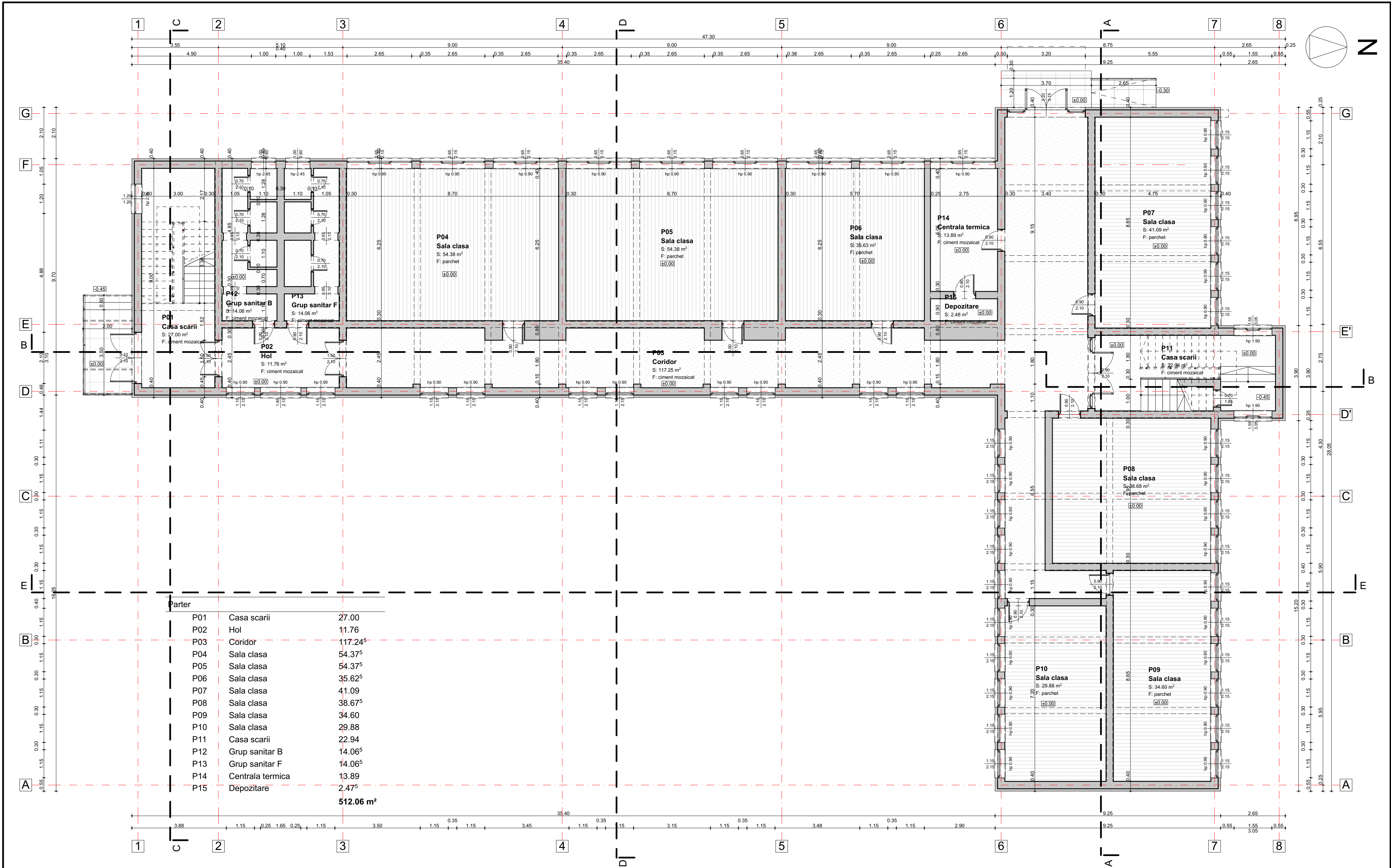

CATEGORIA DE IMPORTANTA - "C"
CLASA DE IMPORTANTA - III
GRAD DE REZISTENTA LA FOC - II
COTA ±0.00 - COTA ACTUALA A IMOBILULUI

VERIF/EXP	NUME	SEMNATURA	CERINTA	
LOB ARCH SRL-D			Beneficiar:	MUNICIPIUL SEBES prin PRIMAR DORIN NISTOR
ARHITECTURA / CONSULTANTA / DESIGN			Amplasament:	str. PIATA PRIMARIEI, nr. 1, SEBES, jud. ALBA Romania
Specificatie:			Scara:	Titlul proiectului: REABILITARE SI MODERNIZAREA
SEF PROIECT	Arh. OPRITA Ioana		1:100	SCOLA GIMNAZIALA MIHAIL KOGALNICEANU - MUNICIPIUL SEBES, IN VEDEREA CRESTERII EFICIENTEI ENERGETICE
PROIECTAT	Arh. OPRITA Ioana		Data:	Titlul plansei:
INTOCMIT	Arh. OPRITA Ioana		06.2023	PLAN PARTER EXISTENT
				Proiect nr.: 15/2023
				Faza: DALI
				Format: A2
				Planșa nr.: A04

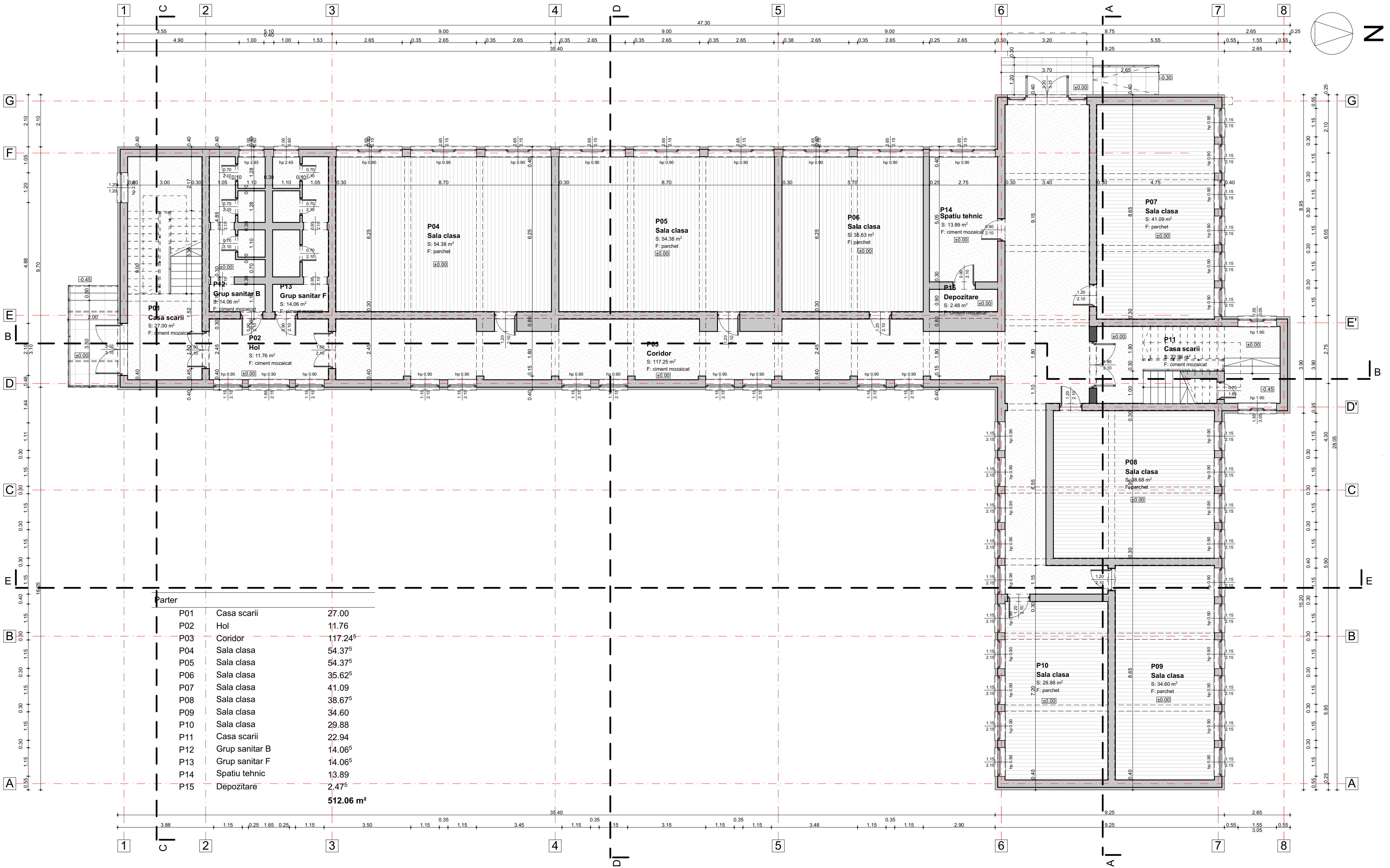

Parter		
P01	Casa scarii	27.00
P02	Hol	11.76
P03	Conidor	117.24 ⁵
P04	Sala clasa	54.37 ⁵
P05	Sala clasa	54.37 ⁵
P06	Sala clasa	35.62 ⁵
P07	Sala clasa	41.09
P08	Sala clasa	38.67 ⁵
P09	Sala clasa	34.60
P10	Sala clasa	29.88
P11	Casa scarii	22.94
P12	Grup sanitar B	14.06 ⁵
P13	Grup sanitar F	14.06 ⁵
P14	Spatiu tehnic	13.89
P15	Depozitare	2.47 ⁵
		512.06 m²

CATEGORIA DE IMPORTANTA - "C"
CLASA DE IMPORTANTA - III
GRAD DE REZISTENTA LA FOC - II
COTA ±0.00 - COTA ACTUALA A IMOBILULUI

VERIF/EXP	NUME	SEMNATURA	CERINTA	
LOB ARCH SRL-D			Beneficiar:	MUNICIPIUL SEBES prin PRIMAR DORIN NISTOR
ARHITECTURA / CONSULTANTA / DESIGN			Amplasament:	str. PIATA PRIMARIEI, nr. 1, SEBES, jud. ALBA Romania
Titlu/Num:			Scara:	1:100
SEF PROIECT			Titlu proiectului: REABILITARE SI MODERNIZAREA	
PROIECTAT			SCOLA GIMNAZIALA MIHAIL KOGALNICEANU - MUNICIPIUL	
INTOCMIT			SEBES, IN VEDEREA CRESTERII EFICIENTEI ENERGETICE	
			Data:	06.2023
			PLAN PARTER PROPUIS	
			Format:	A2
			Plansa nr.	A05

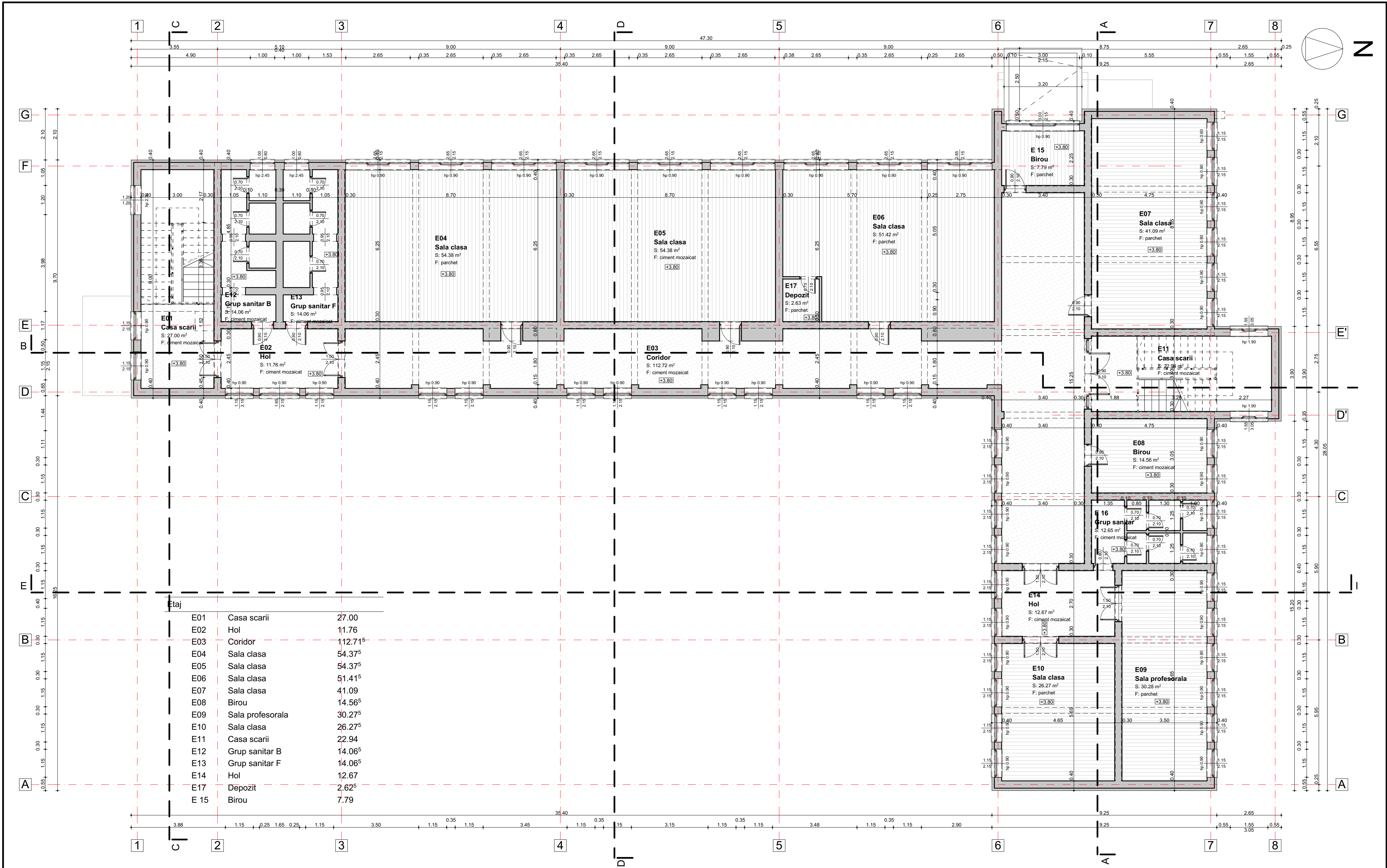

Etaaj		
E01	Casa scarii	27.00
E02	Hol	11.76
E03	Coridor	112.71 ⁵
E04	Sala clasa	54.37 ⁵
E05	Sala clasa	54.37 ⁵
E06	Sala clasa	51.41 ⁵
E07	Sala clasa	41.09
E08	Birou	14.56 ⁵
E09	Sala profesorala	30.27 ⁵
E10	Sala clasa	26.27 ⁵
E11	Casa scarii	22.94
E12	Grup sanitar B	14.06 ⁵
E13	Grup sanitar F	14.06 ⁵
E14	Hol	12.67
E17	Depozit	2.62 ⁵
E 15	Birou	7.79

CATEGORIA DE IMPORTANTA - "C"
CLASA DE IMPORTANTA - III
GRAD DE REZISTENTA LA FOC - II
COTA ±0.00 - COTA ACTUALA A IMOBILULUI

VERIF/EXP		NUME	SEMNATURA	CERINTA	
<div>LOB ARCH SRL-D</div> <div>OF. SEDIU: CALANIS, nr. 26, jud. ALBA, Romania (Sediu de proiectare)</div> <div>ARHITECTURA / CONSULTANTA / DESIGN</div> <div>telefon: 0756 422 456 / email: lobarch@gmail.com</div>				Beneficiar: MUNICIPIUL SEBES prin PRIMAR DORIN NISTOR str. PIATA PRIMARIEI, nr. 1, SEBES, jud. ALBA, Romania	Proiect nr.: 15/2023
				Amplasament: str. MIHAIL KOGALNICEANU, nr. 114, SEBES, jud. ALBA	Faza: DALI
Specificatie:	Titlu/Num:	SEMNATURA:	Scara: 1:100	Titlul proiectului: REABILITARE SI MODERNIZAREA SCOALA GIMNAZIALA MIHAIL KOGALNICEANU - MUNICIPIUL SEBES, IN VEDEREA CRESTERII EFICIENTEI ENERGETICE	Format: A2
SEF PROIECT	Arh. OPRITA Ioana		Data: 06.2023	Titlul plansei: PLAN ETAJ 1 EXISTENT	Plansa nr. A06
PROIECTAT	Arh. OPRITA Ioana				
INTOCMIT	Arh. OPRITA Ioana				

Notă: Planul este în conformitate cu legislația în vigoare și reprezintă o copie a planului original. Planul este în conformitate cu legislația în vigoare și reprezintă o copie a planului original. Planul este în conformitate cu legislația în vigoare și reprezintă o copie a planului original.

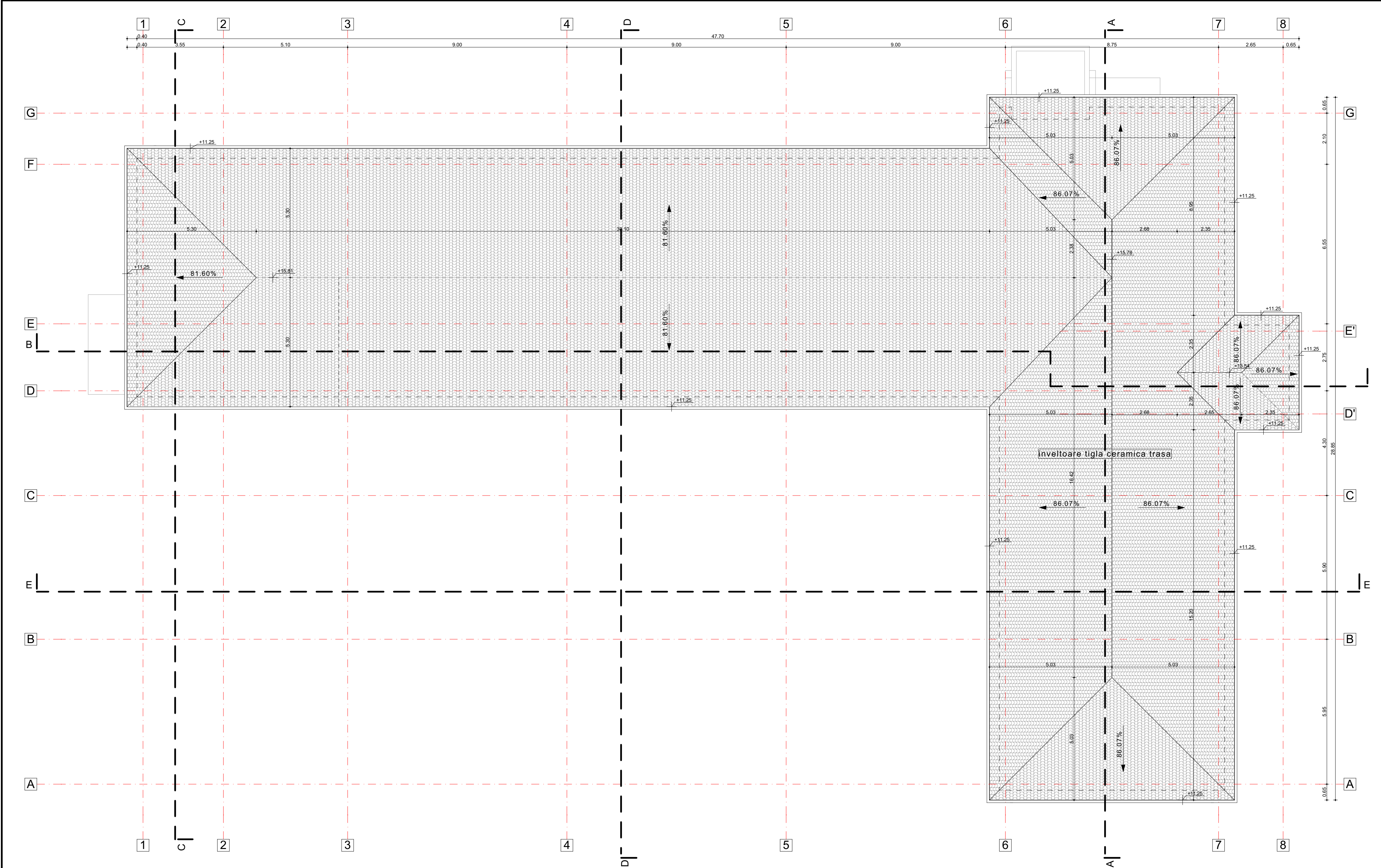

CATEGORIA DE IMPORTANTA - "C"
CLASA DE IMPORTANTA - III
GRAD DE REZISTENTA LA FOC - II
COTA ±0.00 - COTA ACTUALA A IMOBILULUI

VERIF/EXP	NUME	SEMNATURA	CERINTA	
LOB ARCH SRL-D <small>OF. ARHITECTURA / CONSULTANTA / DESIGN telefon: 0756 422 456 / email: lobarch@gmail.com</small>			Beneficiar: MUNICIPIUL SEBES prin PRIMAR DORIN NISTOR str. PIATA PRIMARIEI, nr. 1, SEBES jud. ALBA Romania	Proiect nr.: 15/2023
			Amplasament: str. MIHAIL KOGALNICEANU, nr. 114, SEBES, jud. ALBA	Faza: DALI
Specificatie:	Titlu/Num:	Semnatura:	Scara: 1:100	Format: A2
SEF PROIECT	Arh. OPRITA Ioana		Titlul proiectului: REABILITARE SI MODERNIZAREA SCOALA GIMNAZIALA MIHAIL KOGALNICEANU - MUNICIPIUL SEBES, IN VEDEREA CRESTERII EFICIENTEI ENERGETICE	Plansa nr. A10
PROIECTAT	Arh. OPRITA Ioana			
INTOCMIT	Arh. OPRITA Ioana			
			06.2023	PLAN INVELITOARE EXISTENT

Sebes Sebes si informatiile suprapuse in el nu pot fi copiate, reproduse sau altfel folosite, partial sau in integralitate, decat cu acordul scris al LOB ARCH SRL-D si nu pot fi folosite in alt scop decat cel pentru care au fost elaborate. Pentru mai multe detalii si pentru a afla mai multe despre LOB ARCH SRL-D.

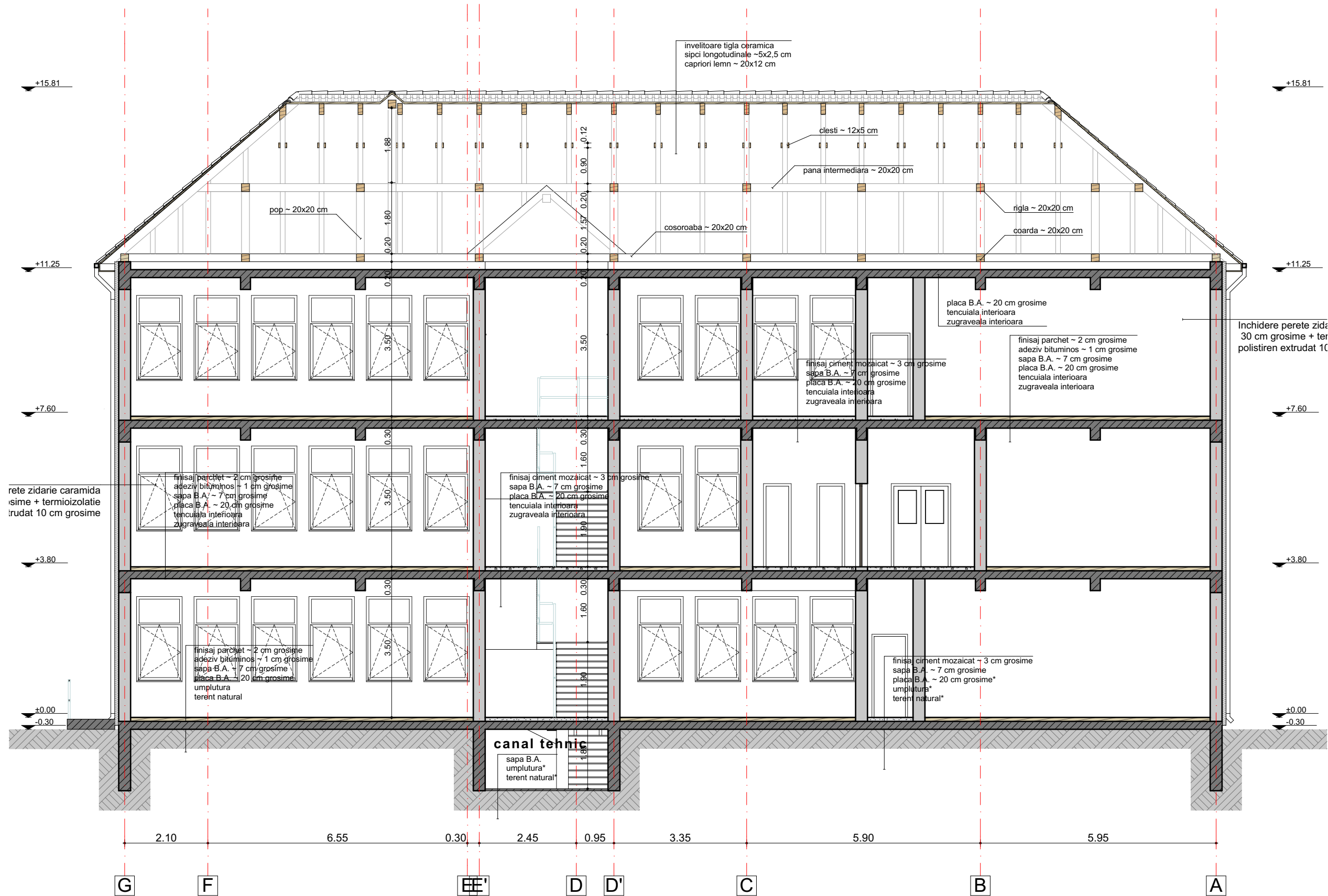

CATEGORIA DE IMPORTANTA - "C"
CLASA DE IMPORTANTA - III
GRAD DE REZISTENTA LA FOC - II
COTA ±0.00 - COTA ACTUALA A IMOBILULUI

VERIF./EXP	NUME	SEMNATURA	CERINTA	
LOB ARCH SRL-D CIF 34848081 / CARPINS, nr. 295, jud. ALBA / RO20817ELRNCNR0310421801 ARHITECTURA / CONSULTANTA / DESIGN telefon: 0756 422 456 / email: lucioprita@gmail.com			Beneficiar: MUNICIPIUL SEBES prin PRIMAR DORIN NISTOR str. PIATA PRIMARIEI, nr. 1, SEBES jud. ALBA Romania	Proiect nr.: 15/2023
			Amplasament: str. MIHAIL KOGALNICEANU, nr. 114, SEBES, jud. ALBA	Faza: DALI
Specificatie:	Titlu/Nume:	Semnatura:	Scara: 1:100	Format: A3
SEF PROIECT	Arh. OPRIȚA Ioana			
PROIECTAT	Arh. OPRIȚA Ioana		Data:	Planșa nr.
INTOCMIT	Arh. OPRIȚA Ioana		06.2023	A12
			Titlu planșei: REABILITARE ȘI MODERNIZAREA SCOALA GIMNAZIALA MIHAIL KOGALNICEANU - MUNICIPIUL SEBES, IN VEDEREA CREȘTERII EFICIENȚEI ENERGETICE	
			SECȚIUNE AA EXISTENT	

Scadeti desen si informatiile cuprinse in el nu pot fi copiate, reproduse sau utilizate, partial sau in intregime, decat cu acordul scris al LOB ARCH SRL-D si nu pot fi folosite in alt scop decat cel pentru care au fost elaborate. Plansele autentice poarta in original semnatura si stampila LOB ARCH SRL-D.

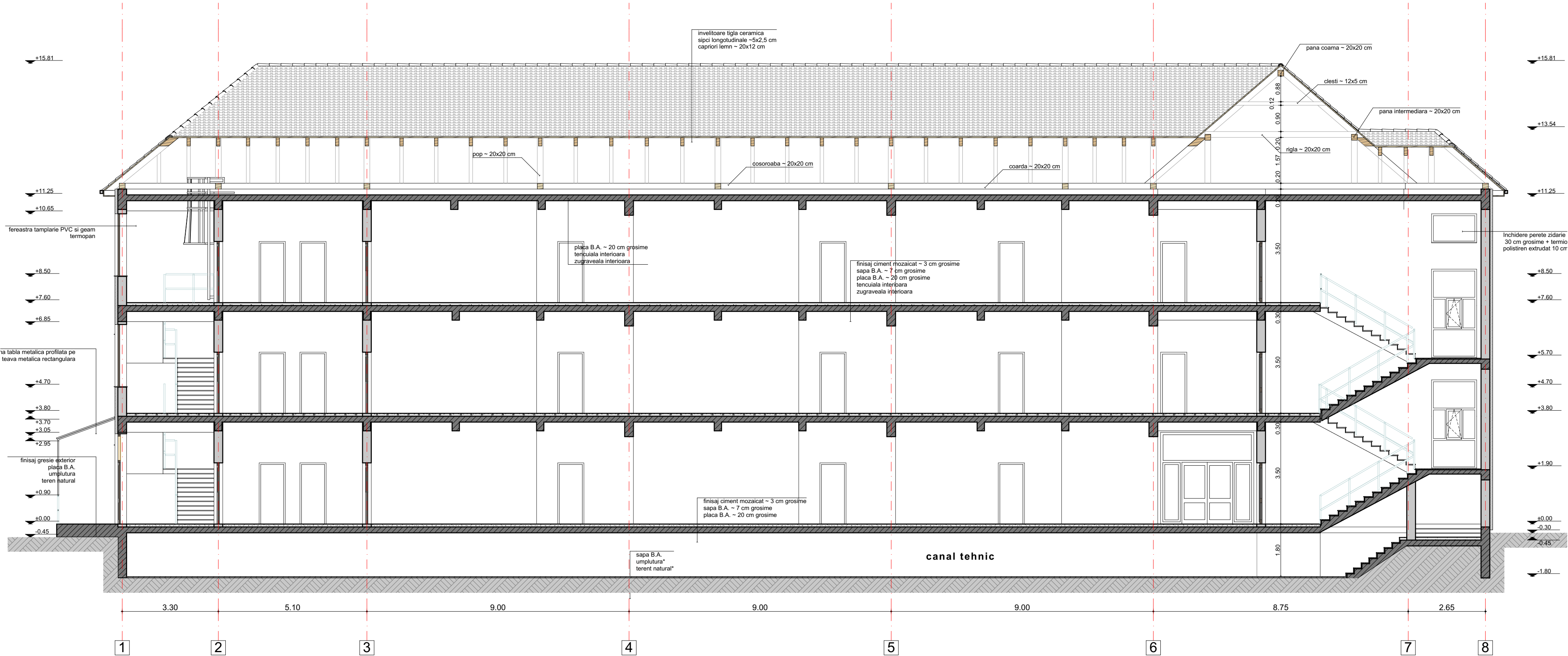

CATEGORIA DE IMPORTANTA - "C"
CLASA DE IMPORTANTA - III
GRAD DE REZISTENTA LA FOC - II
COTA ±0.00 - COTA ACTUALA A IMOBILULUI

VERIF./EXP	NUME	SEMNTATURA	CERINTA				
<div>LOB ARCH SRL-D</div> <div>CIF 34848081 / CARPINS, nr. 296, jud. ALBA / RO20231610NCHT0310421801</div> <div>ARHITECTURA / CONSULTANTA / DESIGN</div> <div>telefon: 0756 422 456 / email: lucioptia@gmail.com</div>			Beneficiar:		MUNICIPIUL SEBES prin PRIMAR DORIN NISTOR str. PIATA PRIMARIEI, nr. 1, SEBES jud. ALBA România		
			Amplasament:		str. MIHAIL KOGALNICEANU, nr. 114, SEBES, jud. ALBA		
Specificatie:	Titlu/Num:	Semnatura:	Scara:	Titlul proiectului:	Format:		
SEF PROIECT	Arh. OPRITA Ioana		1:100	REABILITARE SI MODERNIZAREA SCOALA GIMNAZIALA MIHAIL KOGALNICEANU - MUNICIPIUL SEBES, IN VEDEREA CRESTERII EFICIENTEI ENERGETICE	A3		
PROIECTAT	Arh. OPRITA Ioana		Data:	Titlul plansei:	Plansa nr.		
INTOCMIT	Arh. OPRITA Ioana		06.2023	SECȚIUNE BB EXISTENT		A13	
Acest desen și informațiile cuprinse în el nu pot fi copiate, reproduse sau utilizate, parțial sau în întregime, decât cu acordul scris al LOB ARCH SRL-D și nu pot fi folosite în alt scop decât cel pentru care au fost elaborate. Planșele autentice poartă în original semnatura și stampila LOB ARCH SRL-D.							

Acest desen si informatiile cuprinse in el nu pot fi copiate, reproduse sau utilizate, partial sau in intregime, decat cu acordul scris al LOB ARCH SRL-D si nu pot fi folosite in alt scop decat cel pentru care au fost elaborate. Plansele autentice poarta in original semnatura si stampila LOB ARCH SRL-D.

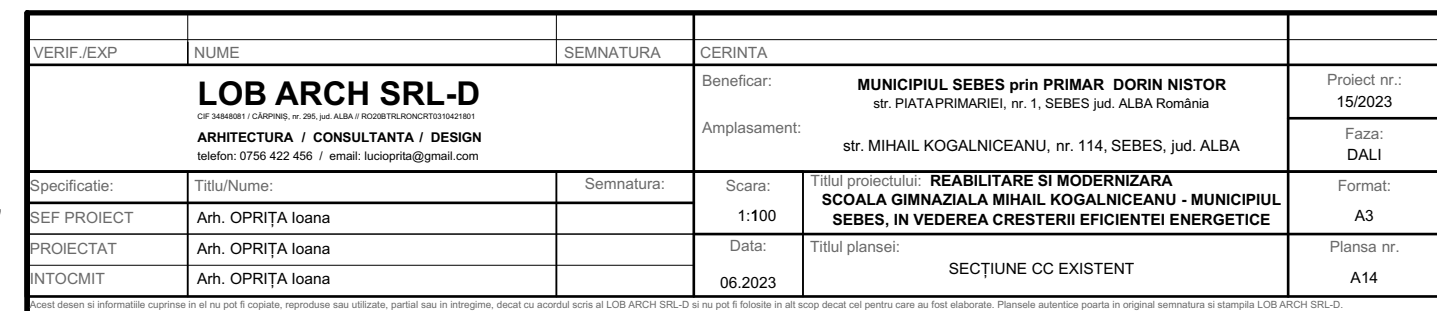

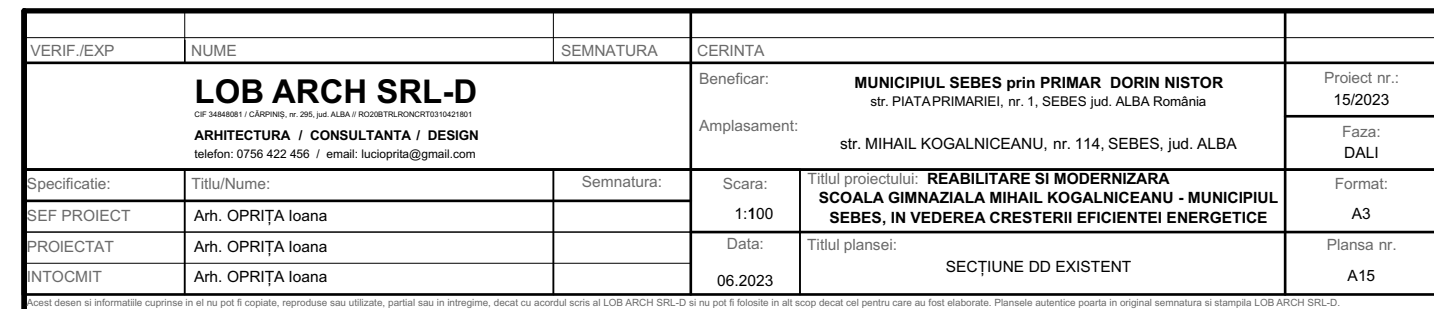

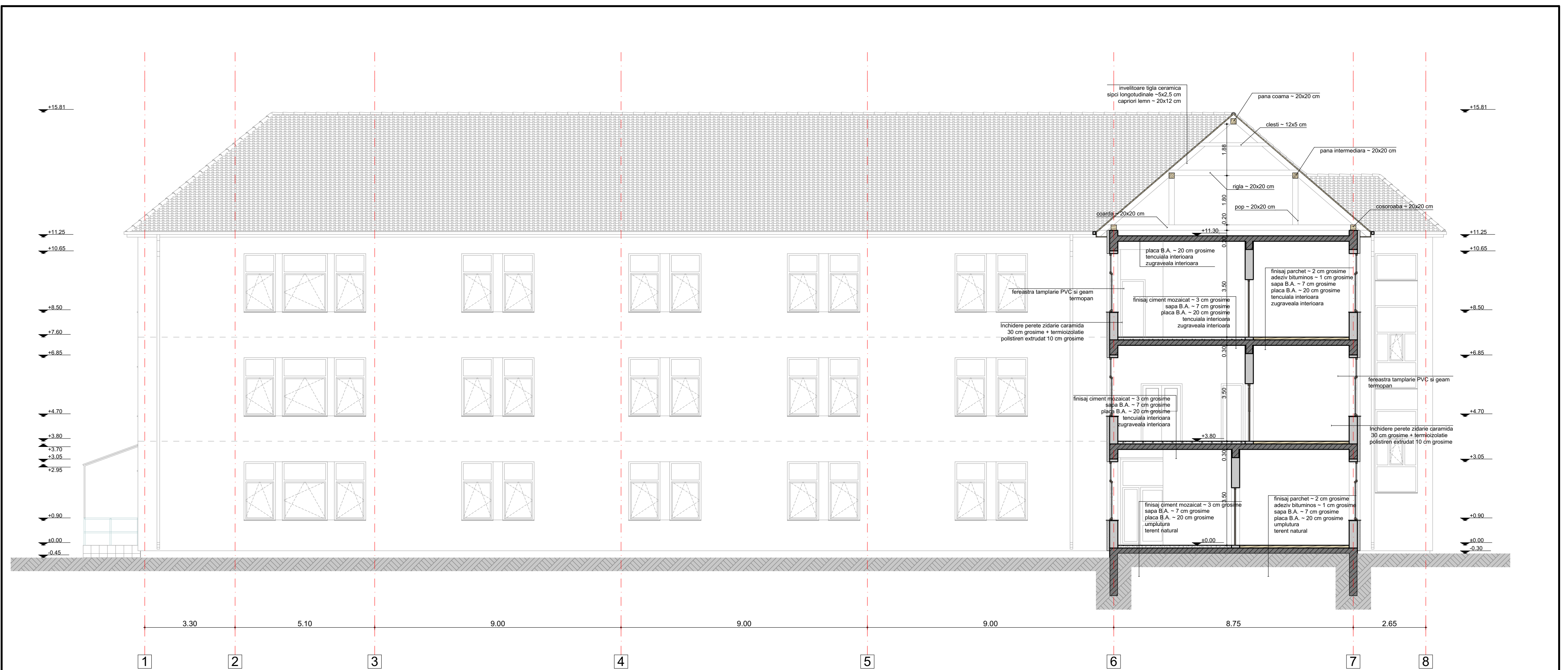

CATEGORIA DE IMPORTANTA - "C"
CLASA DE IMPORTANTA - III
GRAD DE REZISTENTA LA FOC - II
COTA ±0.00 - COTA ACTUALA A IMOBILULUI

VERIF./EXP	NUME	SEMNRATURA	CERINTA		
LOB ARCH SRL-D <small>CF 3448081 / CARPINS, nr. 296, jud. ALBA / RO2021RELOARCHT0310421801</small> ARHITECTURA / CONSULTANTA / DESIGN <small>telefon: 0756 422 456 / email: lucopritia@gmail.com</small>			Beneficiar:	MUNICIPIUL SEBES prin PRIMAR DORIN NISTOR <small>str. PIATA PRIMARIEI, nr. 1, SEBES jud. ALBA România</small>	Proiect nr.: 15/2023
			Amplasament:	str. MIHAIL KOGALNICEANU , nr. 114, SEBES, jud. ALBA	Faza: DALI
Specificatie:	Titlu/Num:	Semnatura:	Scara:	Titlul proiectului: REABILITARE SI MODERNIZAREA SCOALA GIMNAZIALA MIHAIL KOGALNICEANU - MUNICIPIUL SEBES, IN VEDEREA CRESTERII EFICIENTEI ENERGETICE	Format:
SEF PROIECT	Arh. OPRITA Ioana		1:100		A3
PROIECTAT	Arh. OPRITA Ioana		Data:		Plansa nr.
INTOCMIT	Arh. OPRITA Ioana		06.2023	Titlul plansei: SECȚIUNE EE EXISTENT	A16

Peșt desen și informațiile cuprinse în el nu pot fi copiate, reproduse sau utilizate, parțial sau în întregime, decât cu acordul scris al LOB ARCH SRL-D și nu pot fi folosite în alt scop decât cel pentru care au fost elaborate. Planșele autentice poartă în original semnătura și stampila LOB ARCH SRL-D.

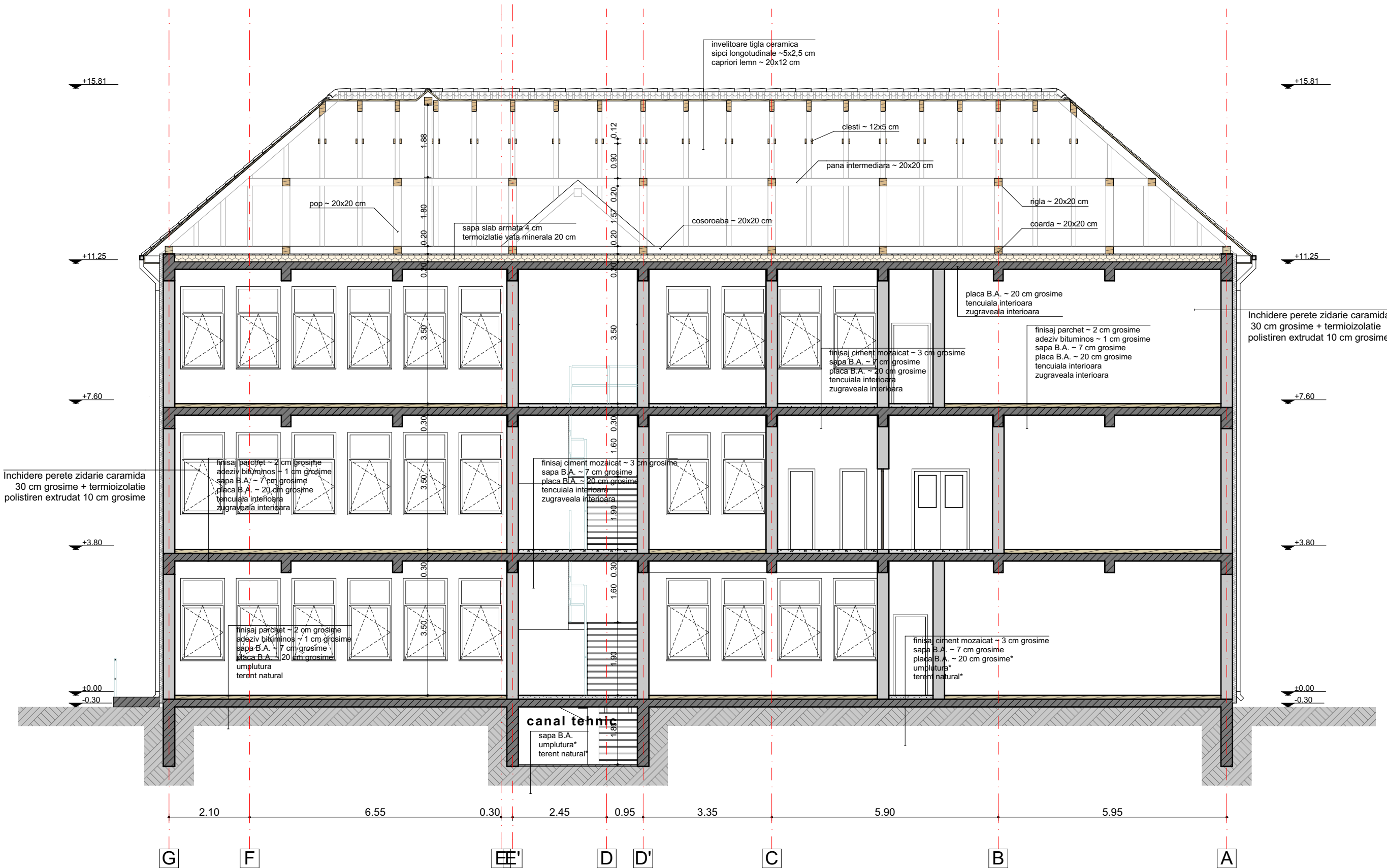

CATEGORIA DE IMPORTANTA - "C"
CLASA DE IMPORTANTA - III
GRAD DE REZISTENTA LA FOC - II
COTA ±0.00 - COTA ACTUALA A IMOBILULUI

VERIF./EXP	NUME	SEMNATURA	CERINTA	
LOB ARCH SRL-D CIF 34848081 / CARPINS, nr. 295, jud. ALBA / RD208TRLCNCR10310421801 ARHITECTURA / CONSULTANTA / DESIGN telefon: 0756 422 456 / email: lucioprita@gmail.com			Beneficiar: MUNICIPIUL SEBES prin PRIMAR DORIN NISTOR str. PIATA PRIMARIEI, nr. 1, SEBES jud. ALBA Romania	Proiect nr.: 15/2023
			Amplasament: str. MIHAIL KOGALNICEANU, nr. 114, SEBES, jud. ALBA	Faza: DALI
Specificatie:	Titlu/Nume:	Semnatura:	Scara: 1:100	Format: A3
SEF PROIECT	Arh. OPRIȚA Ioana			
PROIECTAT	Arh. OPRIȚA Ioana		Data:	Planșa nr.
INTOCMIT	Arh. OPRIȚA Ioana		06.2023	A17
			Titlul planșei: REABILITARE ȘI MODERNIZAREA ȘCOALA GIMNAZIALA MIHAIL KOGALNICEANU - MUNICIPIUL SEBES, IN VEDEREA CREȘTERII EFICIENȚEI ENERGETICE	
			SECȚIUNE AA PROPUS	

Scat desen si informatiile cuprinse in el nu pot fi copiate, reproduse sau utilizate, partial sau in intregime, decat cu acordul scris al LOB ARCH SRL-D si nu pot fi folosite in alt scop decat cel pentru care au fost elaborate. Plansele autentice poarta in original semnatura si stampila LOB ARCH SRL-D.

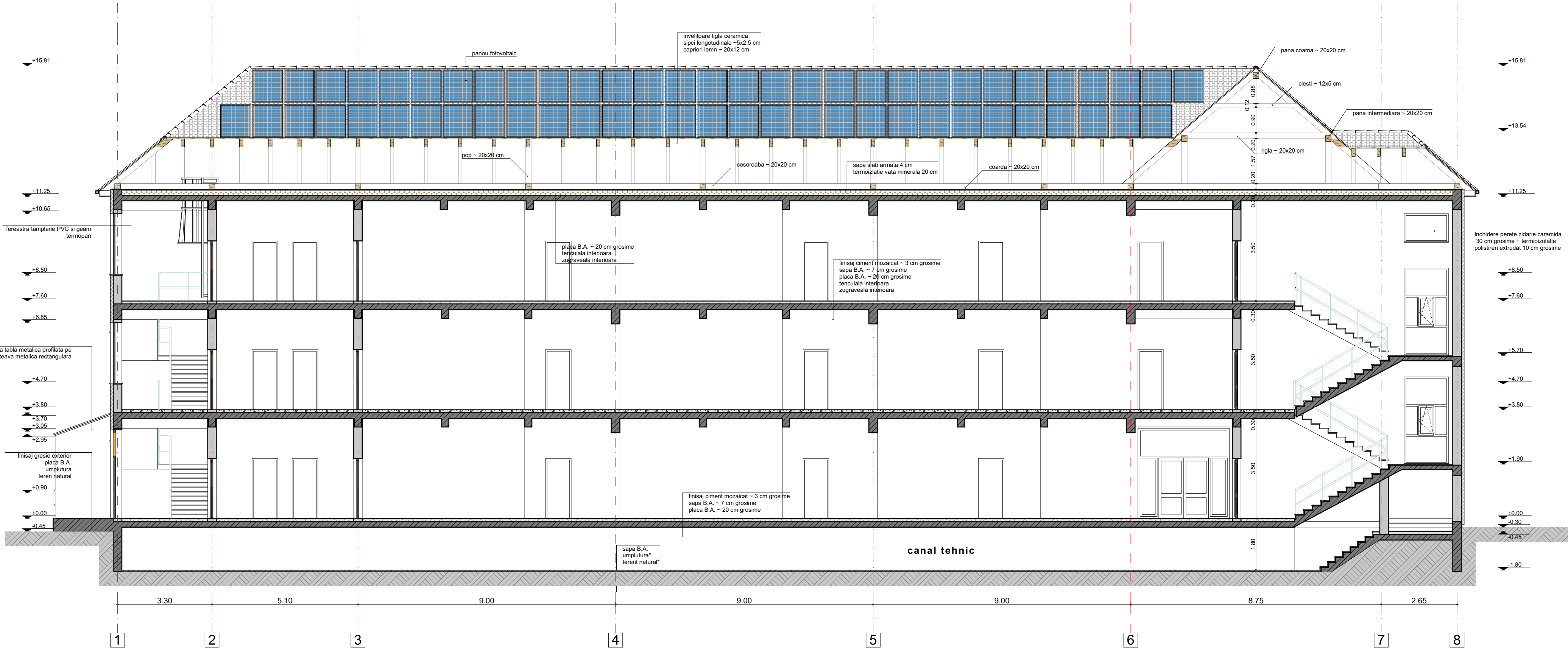

CATEGORIA DE IMPORTANTA - "C"
CLASA DE IMPORTANTA - III
GRAD DE REZISTENTA LA FOC - II
COTA ±0.00 - COTA ACTUALA A IMOBILULUI

VERIF./EXP		NUME		SEMNATURA		CERINTA	
<div><div>LOB ARCH SRL-D</div><div>CF 3484001 / CARPINS, nr. 296, jud. ALBA / RO2023ELRONCHT0310421001</div><div>ARHITECTURA / CONSULTANTA / DESIGN</div><div>telefon: 0756 422 456 / email: lucoprita@gmail.com</div></div>				Beneficiar:		MUNICIPIUL SEBES prin PRIMAR DORIN NISTOR str. PIATA PRIMARIEI, nr. 1, SEBES jud. ALBA România	
				Amplasament:		str. MIHAIL KOGALNICEANU, nr. 114, SEBES, jud. ALBA	
Specificatie:		Titlu/Nume:		Semnatura:			
SEF PROIECT		Arh. OPRÎȚA Ioana		Scara:		Titlul proiectului:	
				1:100		REABILITARE SI MODERNIZAREA SCOALA GIMNAZIALA MIHAIL KOGALNICEANU - MUNICIPIUL SEBES, IN VEDEREA CRESTERII EFICIENTEI ENERGETICE	
PROIECTAT		Arh. OPRÎȚA Ioana		Data:		Format:	
INTOCMIT		Arh. OPRÎȚA Ioana		06.2023		A3	
						Planşa nr.	
						A18	
Acest desen si informatiile cuprinse in el nu pot fi copiate, reproduse sau utilizate, partial sau in intregime, decat cu acordul scris al LOB ARCH SRL-D si nu pot fi folosite in alt scop decat cel pentru care au fost elaborate. Plansele autentice poarta in original semnatura si stampa LOB ARCH SRL-D.							

Acest desen si informatiile cuprinse in el nu pot fi copiate, reproduse sau utilizate, partial sau in intregime, decat cu acordul scris al LOB ARCH SRL-D si nu pot fi folosite in alt scop decat cel pentru care au fost elaborate. Plansele autentice poarta in original semnatura si stampila LOB ARCH SRL-D.

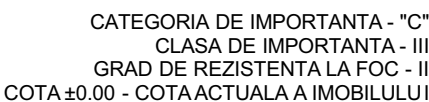

Acest desen si informatiile cuprinse in el nu pot fi copiate, reproduse sau utilizate, partial sau in intregime, decat cu acordul scris al LOB ARCH SRL-D si nu pot fi folosite in alt scop decat cel pentru care au fost elaborate. Plansele autentice poarta in original semnatura si stampila LOB ARCH SRL-D.

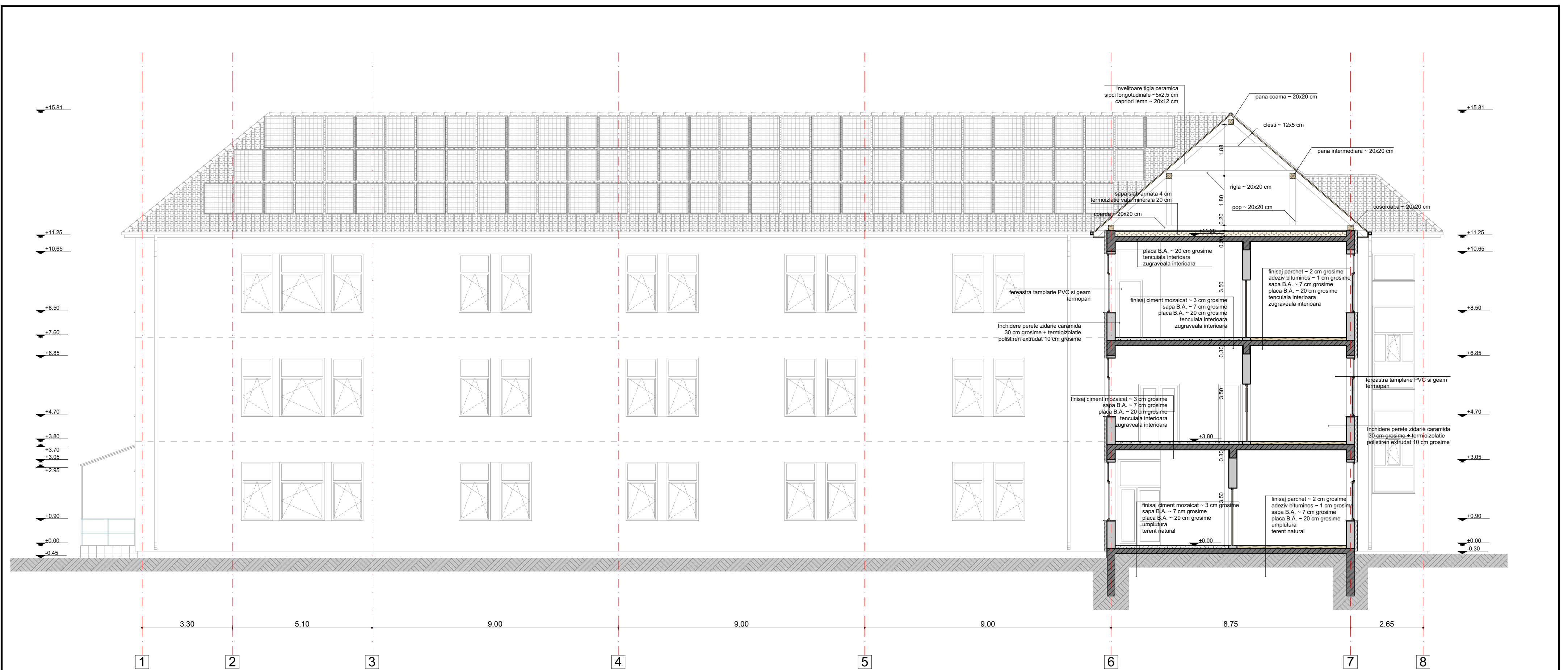

CATEGORIA DE IMPORTANTA - "C"
CLASA DE IMPORTANTA - III
GRAD DE REZISTENTA LA FOC - II
COTA ±0.00 - COTA ACTUALA A IMOBILULUI

VERIF./EXP	NUME	SEMNATURA	CERINTA		
LOB ARCH SRL-D <small>CF 3484081 / CARPINS, nr. 296, jud. ALBA / RO2023ELRONCHT0310421801</small> ARHITECTURA / CONSULTANTA / DESIGN <small>telefon: 0756 422 456 / email: lucioptia@gmail.com</small>			Beneficiar:	MUNICIPIUL SEBES prin PRIMAR DORIN NISTOR <small>str. PIATA PRIMARIEI, nr. 1, SEBES jud. ALBA România</small>	Proiect nr.: 15/2023
			Amplasament:	str. MIHAIL KOGALNICEANU , nr. 114, SEBES, jud. ALBA	Faza: DALI
Specificatie:	Titlu/Num:	Semnatura:	Scara:	Titlul proiectului: REABILITARE SI MODERNIZAREA SCOALA GIMNAZIALA MIHAIL KOGALNICEANU - MUNICIPIUL SEBES, IN VEDEREA CRESTERII EFICIENTEI ENERGETICE	Format:
SEF PROIECT	Arh. OPRITA Ioana		1:100		A3
PROIECTAT	Arh. OPRITA Ioana		Data:		Plansa nr.
INTOCMIT	Arh. OPRITA Ioana		06.2023	Titlul plansei: SECTIUNE EE PROPUSE	A21

Peast desen si informatiile cuprinse in el nu pot fi copiate, reproduse sau utilizate, partial sau in intregime, decat cu acordul scris al LOB ARCH SRL-D si nu pot fi folosite in alt scop decat cel pentru care au fost elaborate. Plansele autentice poarta in original semnatura si stampila LOB ARCH SRL-D.

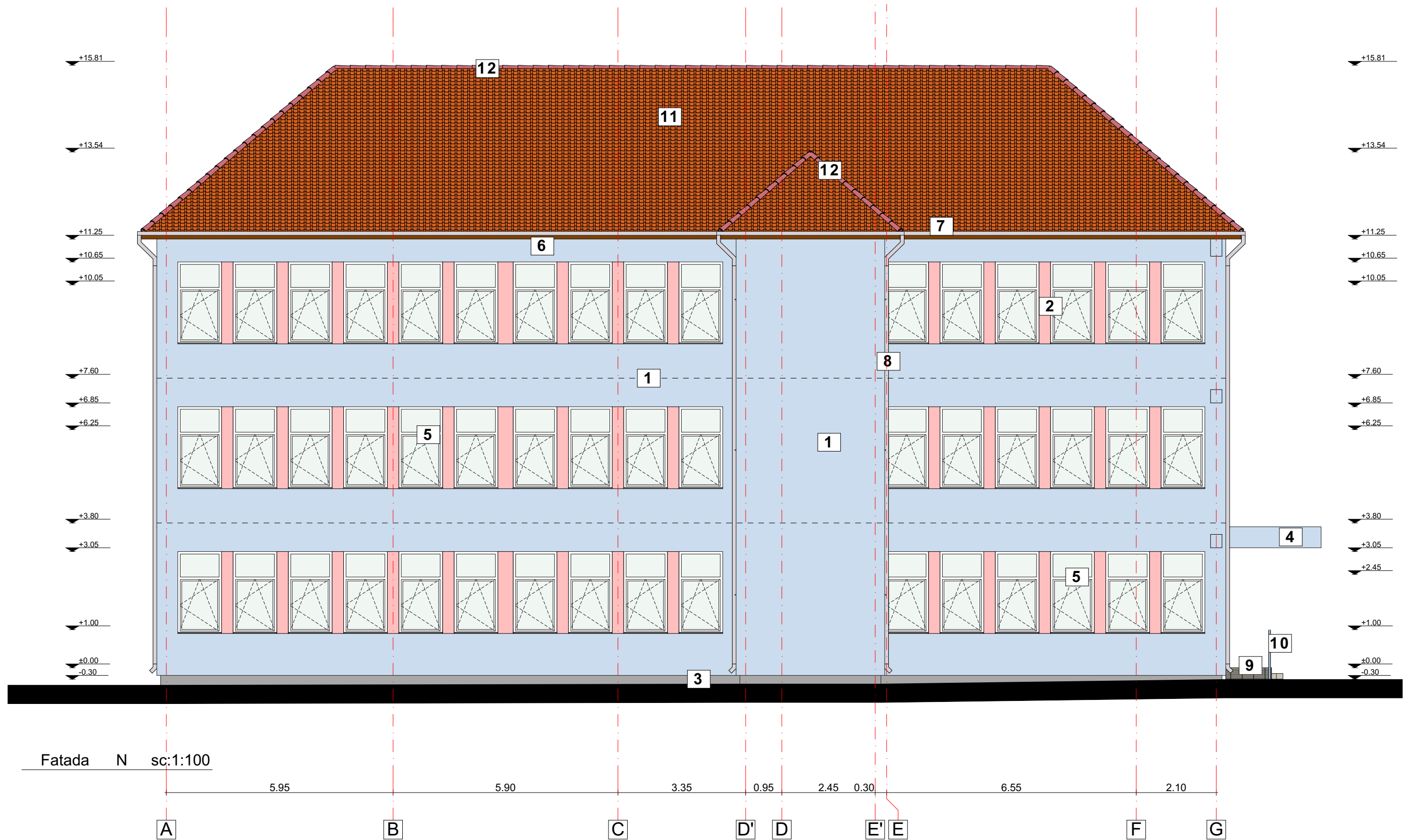

1. Inchidere caramida + termoizolatie polistiren expandat 10 cm finisaj tencuiala decorativa culoare albastru deschis
2. Inchidere caramida + termoizolatie polistiren expandat 10 cm finisaj tencuiala decorativa culoare rosie
3. Soclu B.A. finisaj tencuiala decorativa culoare gri
4. Copertina B.A. finisaj tencuiala decorativa culoare albastru deschis
5. Fereastră tamplarie PVC si geam termopan
6. Pазie lemn finisaj natur
7. Jgheab tabla zincata scurgere ape pluviale
8. Burlan tabla zincata scurgere ape pluviale
9. Scari exterioare placaj gresie
10. Parapet metalic
11. Invelitoare tigla ceramica maro
12. Pana coama ceramica maro
13. Copertina tabla profilata
14. Structura metalica teava patrata sustinere copertina

CATEGORIA DE IMPORTANTA - "C"
CLASA DE IMPORTANTA - III
GRAD DE REZISTENTA LA FOC - II
COTA ±0.00 - COTA ACTUALA A IMOBILULUI

VERIF/EXP	NUME	SEMNTATURA	CERINTA	
LOB ARCH SRL-D <small>CIF 34848081 / CARPINS, nr. 295, jud. ALBA / RO20817ELRONCR0310421801</small> ARHITECTURA / CONSULTANTA / DESIGN telefon: 0756 422 456 / email: lucioprita@gmail.com			Beneficiar: MUNICIPIUL SEBES prin PRIMAR DORIN NISTOR str. PIATA PRIMARIEI, nr. 1, SEBES jud. ALBA Romania	Proiect nr.: 15/2023
			Amplasament: str. MIHAIL KOGALNICEANU, nr. 114, SEBES, jud. ALBA	Faza: DALI
Specificatie:	Titlu/Nume:	Semnatura:	Scara: 1:1	Format: A3
SEF PROIECT	Arh. OPRIȚA Ioana		Data: 06.2023	Planşa nr. A22
PROIECTAT	Arh. OPRIȚA Ioana			
INTOCMIT	Arh. OPRIȚA Ioana			
Scad desen si informatiile cuprinse in el nu pot fi copiate, reproduse sau utilizate, partial sau in intregime, decat cu acordul scris al LOB ARCH SRL-D si nu pot fi folosite in alt scop decat cel pentru care au fost elaborate. Plansele autentice poarta in original semnatura si stampila LOB ARCH SRL-D.				



1. Inchidere caramida + termoizolatie polistiren expandat 10 cm finisaj tencuiala decorativa culoare albastru deschis
2. Inchidere caramida + termoizolatie polistiren expandat 10 cm finisaj tencuiala decorativa culoare rosie
3. Soclu B.A. finisaj tencuiala decorativa culoare gri
4. Copertina B.A. finisaj tencuiala decorativa culoare albastru deschis
5. Fereastra tamplarie PVC si geam termopan
6. Pазie lemn finisaj natur
7. Jgheab tabla zincata scurgere ape pluviale
8. Burlan tabla zincata scurgere ape pluviale
9. Scari exterioare placaj gresie
10. Parapet metalic
11. Invelitoare tigla ceramica maro
12. Pana coama ceramica maro
13. Copertina tabla profilata
14. Structura metalica teava patrata sustinere copertina

CATEGORIA DE IMPORTANTA - "C"
CLASA DE IMPORTANTA - III
GRAD DE REZISTENTA LA FOC - II
COTA ±0.00 - COTA ACTUALA A IMOBILULUI

VERIF./EXP	NUME	SEMNATURA	CERINTA	
LOB ARCH SRL-D CIF 34848081 / CARPINIS, nr. 295, jud. ALBA / RO20817816NCR0310421801 ARHITECTURA / CONSULTANTA / DESIGN telefon: 0756 422 456 / email: lucioprita@gmail.com			Beneficiar: MUNICIPIUL SEBES prin PRIMAR DORIN NISTOR str. PIATA PRIMARIEI, nr. 1, SEBES jud. ALBA Romania	Proiect nr.: 15/2023
			Amplasament: str. MIHAIL KOGALNICEANU, nr. 114, SEBES, jud. ALBA	Faza: DALI
Specificatie:	Titlu/Nume:	Semnatura:	Scara: 1:1	Format: A3
SEF PROIECT	Arh. OPRIȚA Ioana		Data:	Titlul planșei: FAȚADA SUD EXISTENT/PROPUȘ
PROIECTAT	Arh. OPRIȚA Ioana		06.2023	Planșa nr. A23
INTOCMIT	Arh. OPRIȚA Ioana			

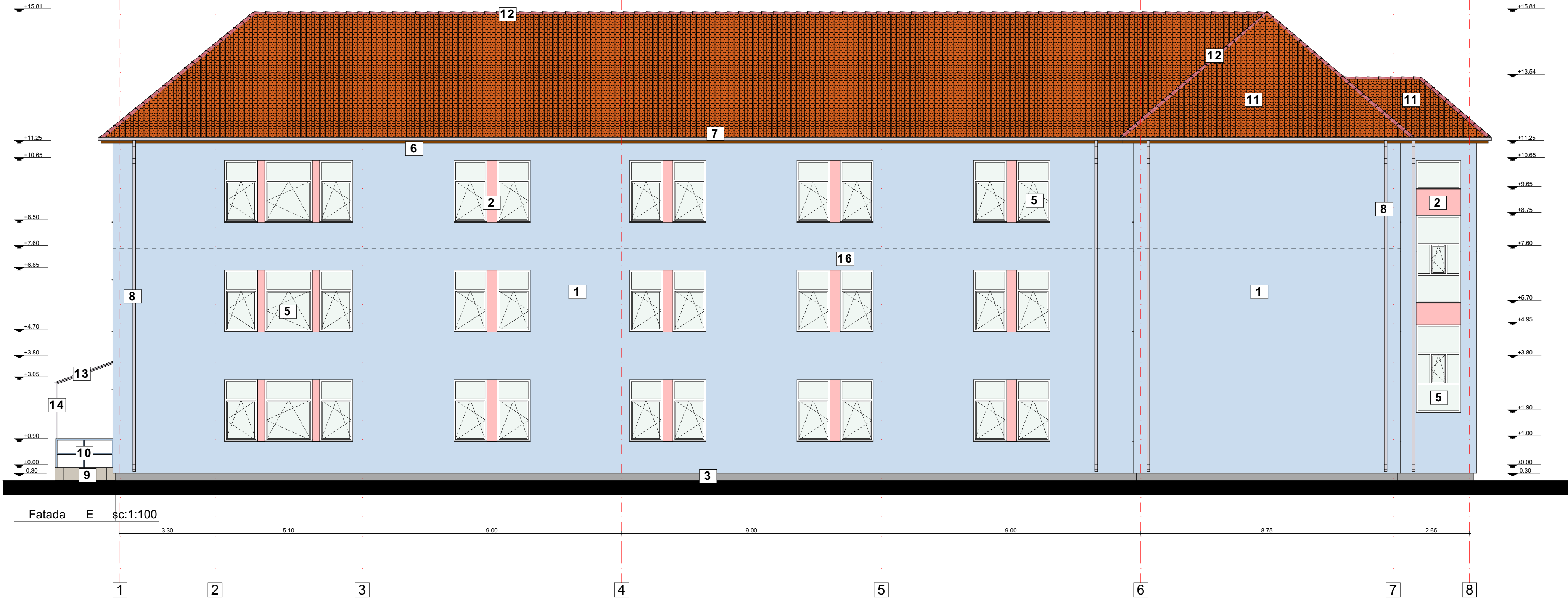

1. Inchidere caramida + termoizolatie polistiren expandat 10 cm finisaj tencuiala decorativa culoare albastru deschis
2. Inchidere caramida + termoizolatie polistiren expandat 10 cm finisaj tencuiala decorativa culoare rosie
3. Soclu B.A. finisaj tencuiala decorativa culoare gri
4. Copertina B.A. finisaj tencuiala decorativa culoare albastru deschis
5. Fereastră tamplarie PVC si geam termopan
6. Pazie lemn finisaj natur
7. Jgheab tabla zincata scurgere ape pluviale
8. Burlan tabla zincata scurgere ape pluviale
9. Scari exterioare placaj gresie
10. Parapet metalic
11. Invelitoare tigla ceramica maro
12. Pana coama ceramica maro
13. Copertina tabla profilata
14. Structura metalica teava patrata sustinere copertina

CATEGORIA DE IMPORTANTA - "C"
CLASA DE IMPORTANTA - III
GRAD DE REZISTENTA LA FOC - II
COTA ±0.00 - COTA ACTUALA A IMOBILULUI

VERIF./EXP	NUME	SEMNATURA	CERINTA		
LOB ARCH SRL-D <small>CF 3484081 / CARPINS, nr. 296, jud. ALBA / RO208TRLOACHT0310421801</small> ARHITECTURA / CONSULTANTA / DESIGN <small>telefon: 0756 422 456 / email: luooprita@gmail.com</small>			Beneficiar:	MUNICIPIUL SEBES prin PRIMAR DORIN NISTOR str. PIATA PRIMARIEI, nr. 1, SEBES jud. ALBA România	Proiect nr.: 15/2023
			Amplasament:	str. MIHAIL KOGALNICEANU, nr. 114, SEBES, jud. ALBA	Faza: DALI
Specificatie:	Titlu/Num:	Semnatura:	Scara:	Titlul proiectului: REABILITARE SI MODERNIZAREA SCOALA GIMNAZIALA MIHAIL KOGALNICEANU - MUNICIPIUL SEBES, IN VEDEREA CRESTERII EFICIENTEI ENERGETICE	Format: A3
SEF PROIECT	Arh. OPRIȚA Ioana		1:1		
PROIECTAT	Arh. OPRIȚA Ioana		Data:	Titlul plansei:	Plansa nr.
INTOCMIT	Arh. OPRIȚA Ioana		06.2023	FAȚADA EST EXISTENT	A24
<small>Acest desen si informatiile cuprinse in el nu pot fi copiate, reproduse sau utilizate, partial sau in intregime, decat cu acordul scris al LOB ARCH SRL-D si nu pot fi folosite in alt scop decat cel pentru care au fost elaborate. Plansele autentice poarta in original semnatura si stampila LOB ARCH SRL-D.</small>					

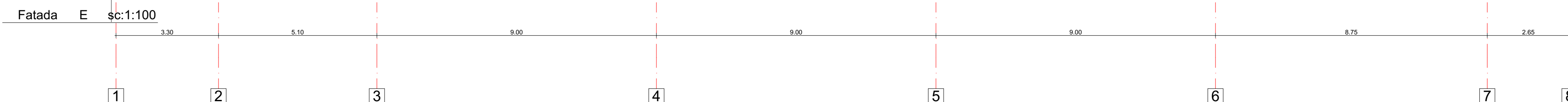
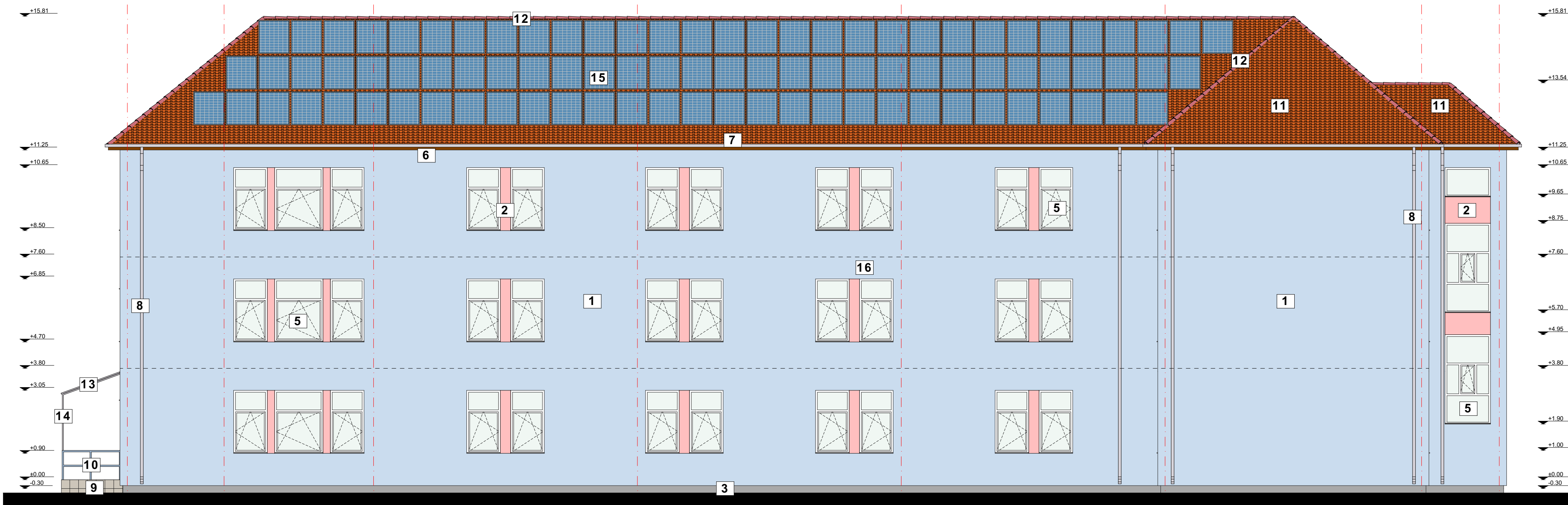

1. Inchidere caramida + termoizolatie polistiren expandat 10 cm finisaj tencuiala decorativa culoare albastru deschis
2. Inchidere caramida + termoizolatie polistiren expandat 10 cm finisaj tencuiala decorativa culoare rosie
3. Soclu B.A. finisaj tencuiala decorativa culoare gri
4. Copertina B.A. finisaj tencuiala decorativa culoare albastru deschis
5. Fereastră tamplarie PVC si geam termopan
6. Pазie lemn finisaj natur
7. Jgheab tabla zincata scurgere ape pluviale
8. Burlan tabla zincata scurgere ape pluviale
9. Scari exterioare placaj gresie
10. Parapet metalic
11. Invelitoare tigla ceramica maro
12. Pana coama ceramica maro
13. Copertina tabla profilata
14. Structura metalica teava patrata sustinere copertina
15. Panouri fotovoltaice

CATEGORIA DE IMPORTANTA - "C"
CLASA DE IMPORTANTA - III
GRAD DE REZISTENTA LA FOC - II
COTA ±0.00 - COTA ACTUALA A IMOBILULUI

VERIF./EXP	NUME	SEMNTATURA	CERINTA		
<div>LOB ARCH SRL-D</div> <div>CF 34848081 / CARPINS, nr. 296, jud. ALBA / RO208TRLEAONCT0310421801</div> <div>ARHITECTURA / CONSULTANTA / DESIGN</div> <div>telefon: 0756 422 456 / email: lucoprita@gmail.com</div>			Beneficiar:	MUNICIPIUL SEBES prin PRIMAR DORIN NISTOR	Proiect nr.: 15/2023
				str. PIATA PRIMARIEI, nr. 1, SEBES jud. ALBA România	
			Amplasament:	str. MIHAIL KOGALNICEANU, nr. 114, SEBES, jud. ALBA	Faza: DALI
Specificatie:	Titlu/Numr:	Semnatura:			
SEF PROIECT	Arh. OPRIȚA Ioana		1:1	Titlul proiectului: REABILITARE SI MODERNIZAREA SCOALA GIMNAZIALA MIHAIL KOGALNICEANU - MUNICIPIUL SEBES, IN VEDEREA CRESTERII EFICIENTEI ENERGETICE	Format: A3
PROIECTAT	Arh. OPRIȚA Ioana		Data:	Titlul plansei:	Plansa nr.
INTOCMIT	Arh. OPRIȚA Ioana		06.2023	FAȚADA EST PROPUȘ	A25
<small>Acest desen și informațiile cuprinse în el nu pot fi copiate, reproduse sau utilizate, parțial sau în întregime, decât cu acordul scris al LOB ARCH SRL-D și nu pot fi folosite în alt scop decât cel pentru care au fost elaborate. Planșele autentice poartă în original semnatura și stampila LOB ARCH SRL-D.</small>					

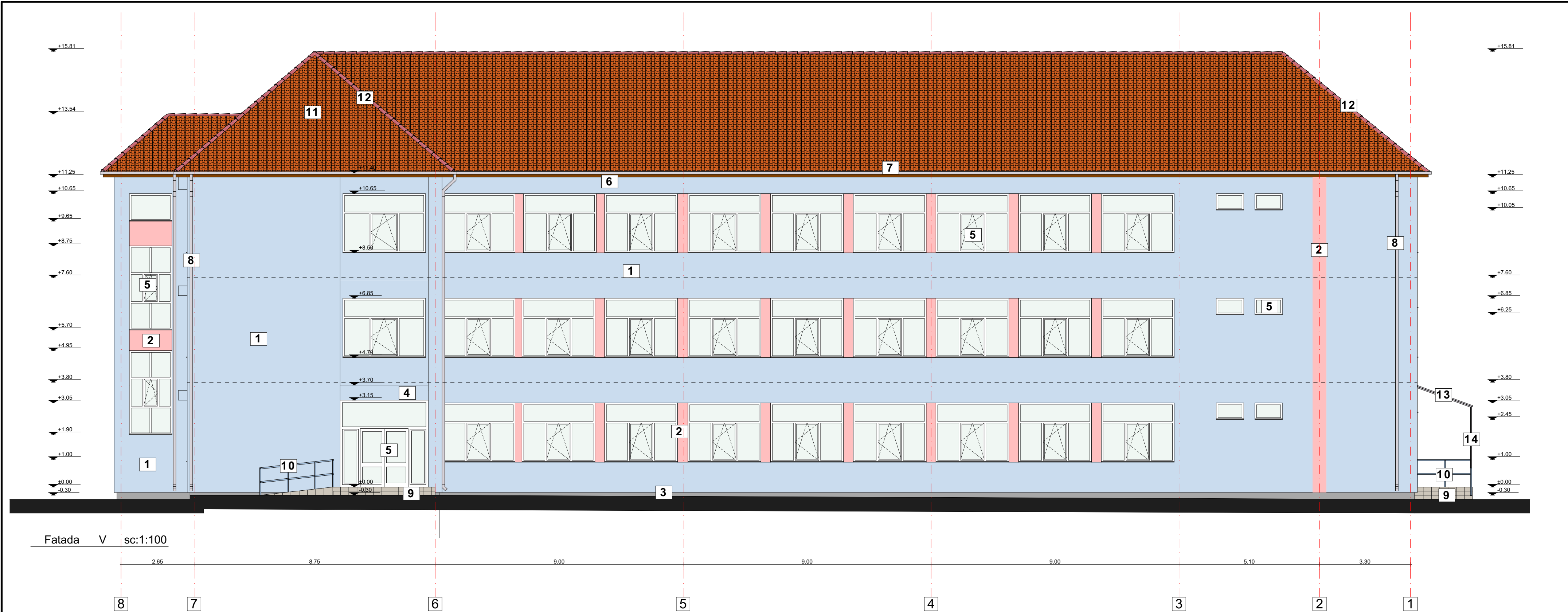

1. Inchidere caramida + termoizolatie polistiren expandat 10 cm finisaj tencuiala decorativa culoare albastru deschis
2. Inchidere caramida + termoizolatie polistiren expandat 10 cm finisaj tencuiala decorativa culoare rosie
3. Soclu B.A. finisaj tencuiala decorativa culoare gri
4. Copertina B.A. finisaj tencuiala decorativa culoare albastru deschis
5. Fereastră tamplarie PVC si geam termopan
6. Pazie lemn finisaj natur
7. Jgheab tabla zincata scurgere ape pluviale
8. Burlan tabla zincata scurgere ape pluviale
9. Scari exterioare placaj gresie
10. Parapet metalic
11. Invelitoare tigla ceramica maro
12. Pana coama ceramica maro
13. Copertina tabla profilata
14. Structura metalica teava patrata sustinere copertina

CATEGORIA DE IMPORTANTA - "C"
CLASA DE IMPORTANTA - III
GRAD DE REZISTENTA LA FOC - II
COTA ±0.00 - COTA ACTUALA A IMOBILULUI

VERIF/EXP	NUME	SEMNATURA	CERINTA		
<div>LOB ARCH SRL-D</div> <div>CF 3484081 / CARPINS, nr. 296, jud. ALBA / RO2023ELR0NCRT0310421801</div> <div>ARHITECTURA / CONSULTANTA / DESIGN</div> <div>telefon: 0756 422 456 / email: lucoprita@gmail.com</div>	Beneficiar:		MUNICIPIUL SEBES prin PRIMAR DORIN NISTOR		Proiect nr.: 15/2023
	Amplasament:		str. PIATA PRIMARIEI, nr. 1, SEBES jud. ALBA Romania		Faza: DALI
	Titlu proiectului:		REABILITARE SI MODERNIZAREA		Format: A3
	SEF PROIECT		SCOALA GIMNAZIALA MIHAIL KOGALNICEANU - MUNICIPIUL SEBES, IN VEDEREA CRESTERII EFICIENTEI ENERGETICE		Plansa nr. A26
PROIECTAT	Arh. OPRITA Ioana		Scara: 1:1	Titlul plansei: FAȚADA VEST EXISTENT	
INTOCMIT	Arh. OPRITA Ioana		Data: 06.2023		

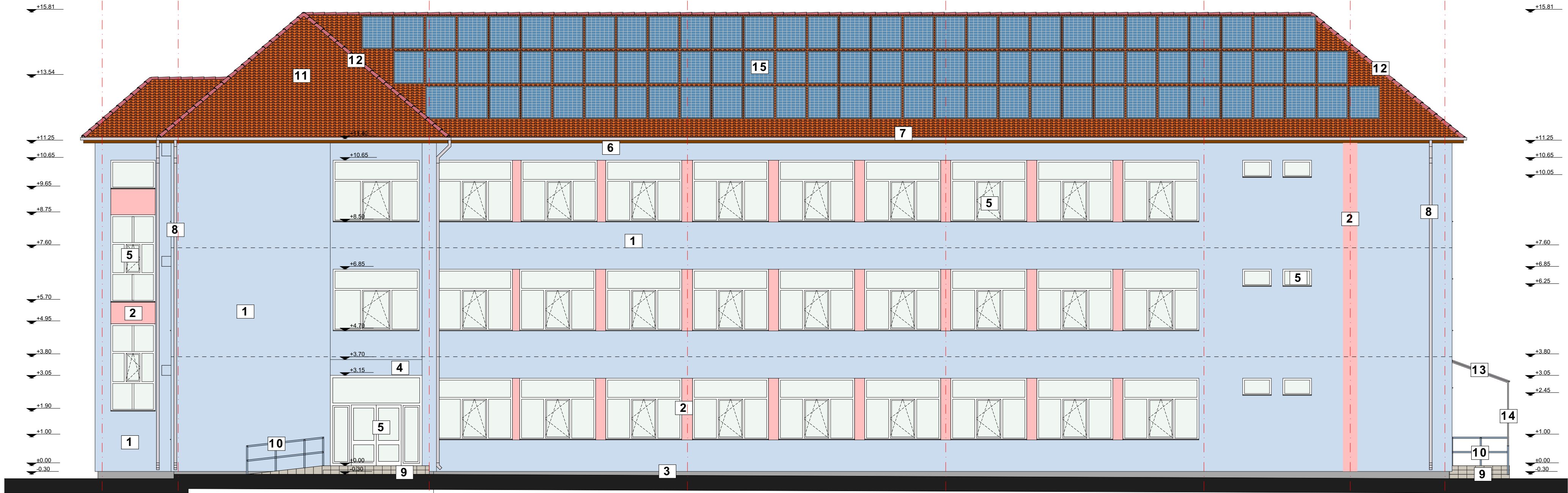

Fatada V sc:1:100

1. Inchidere caramida + termoizolatie polistiren expandat 10 cm finisaj tencuiala decorativa culoare albastru deschis
2. Inchidere caramida + termoizolatie polistiren expandat 10 cm finisaj tencuiala decorativa culoare rosie
3. Soclu B.A. finisaj tencuiala decorativa culoare gri
4. Copertina B.A. finisaj tencuiala decorativa culoare albastru deschis
5. Fereastră tamplarie PVC si geam termopan
6. Pазie lemn finisaj natur
7. Jgheab tabla zincata scurgere ape pluviale
8. Burlan tabla zincata scurgere ape pluviale
9. Scari exterioare placaj gresie
10. Parapet metalic
11. Invelitoare tigla ceramica maro
12. Pana coama ceramica maro
13. Copertina tabla profilata
14. Structura metalica teava patrata sustinere copertina
15. Panouri fotovoltaice

CATEGORIA DE IMPORTANTA - "C"
CLASA DE IMPORTANTA - III
GRAD DE REZISTENTA LA FOC - II
COTA ±0.00 - COTA ACTUALA A IMOBILULUI

VERIF./EXP	NUME	SEMNTATURA	CERINTA			
<div>LOB ARCH SRL-D</div> <div>CF 3484801 / CARPINS, nr.296, jud. ALBA / RO2023RELOCNCT0310421801</div> <div>ARHITECTURA / CONSULTANTA / DESIGN</div> <div>telefon: 0756 422 456 / email: lucioprita@gmail.com</div>			Beneficiar:	MUNICIPIUL SEBES prin PRIMAR DORIN NISTOR str. PIATA PRIMARIEI, nr. 1, SEBES jud. ALBA România	Proiect nr.: 15/2023	
			Amplasament:	str. MIHAIL KOGALNICEANU, nr. 114, SEBES, jud. ALBA	Faza: DALI	
			Scara:	1:1	Titlul proiectului: REABILITARE SI MODERNIZARA SCOALA GIMNAZIALA MIHAIL KOGALNICEANU - MUNICIPIUL SEBES, IN VEDEREA CRESTERII EFICIENTEI ENERGETICE	Format: A3
			Data:	06.2023	Titlul plansei: FAȚADA VEST PROPUȘ	Plansa nr. A27
Acest desen și informațiile cuprinse în el nu pot fi copiate, reproduse sau utilizate, parțial sau în întregime, decât cu acordul scris al LOB ARCH SRL-D și nu pot fi folosite în alt scop decât cel pentru care au fost elaborate. Planșele autentice poartă în original semnătura și stampila LOB ARCH SRL-D.						